

Cuenta Pública 2020
Estado de Situación Financiera
Al 31 de Marzo de 2020 y 2019

Ente Público: _____

SISTEMA TELE YUCATÁN SA DE CV

CONCEPTO	Año		CONCEPTO	Año	
	2020	2019		2020	2019
ACTIVO			PASIVO		
<i>Activo Circulante</i>			<i>Pasivo Circulante</i>		
Efectivo y Equivalentes	2,871,499.72	1,652,295.94	Cuentas por Pagar a Corto Plazo	1,315,202.89	1,187,403.23
Derechos a Recibir Efectivo o Equivalentes	2,607,629.78	1,014,819.02	Documentos por Pagar a Corto Plazo	0.00	0.00
Derechos a Recibir Bienes o Servicios	1,003,107.87	21,436.92	Porción a Corto Plazo de la Deuda Pública a Largo Plazo	0.00	0.00
Inventarios	0.00	0.00	Títulos y Valores a Corto Plazo	0.00	0.00
Almacenes	0.00	0.00	Pasivos Diferidos a Corto Plazo	0.00	0.00
Estimación por Pérdida o Deterioro de Activos Circulantes	0.00	0.00	Fondos y Bienes de Terceros en Garantía y/o Administración a Corto Plazo	0.00	0.00
Otros Activos Circulantes	0.00	0.00	Provisiones a Corto Plazo	0.00	0.00
Total de Activos Circulantes	6,482,237.37	2,688,551.88	Otros Pasivos a Corto Plazo	0.00	0.00
			Total de Pasivos Circulantes	1,315,202.89	1,187,403.23
<i>Activo No Circulante</i>			<i>Pasivo No Circulante</i>		
Inversiones Financieras a Largo Plazo	0.00	0.00	Cuentas por Pagar a Largo Plazo	0.00	0.00
Derechos a Recibir Efectivo o Equivalentes a Largo Plazo	0.00	0.00	Documentos por Pagar a Largo Plazo	0.00	0.00
Bienes Inmuebles, Infraestructura y Construcciones en Proceso	2,355,948.33	2,355,948.33	Deuda Pública a Largo Plazo	0.00	0.00
Bienes Muebles	33,928,080.73	33,853,428.89	Pasivos Diferidos a Largo Plazo	0.00	0.00
Activos Intangibles	23,378,170.70	23,378,170.70	Fondos y Bienes de Terceros en Garantía y/o en Administración a Largo Plazo	0.00	0.00
Depreciación, Deterioro y Amortización Acumulada de Bienes	-31,896,540.87	-27,958,736.64	Provisiones a Largo Plazo	0.00	0.00
Activos Diferidos	0.00	0.00	Total de Pasivos No Circulantes	0.00	0.00
Estimación por Pérdida o Deterioro de Activos no Circulantes	0.00	0.00	TOTAL DEL PASIVO	1,315,202.89	1,187,403.23
Otros Activos no Circulantes	0.00	0.00	HACIENDA PÚBLICA/ PATRIMONIO		
Total de Activos No Circulantes	27,765,658.89	31,628,811.28	<i>Hacienda Pública/Patrimonio Contribuido</i>	187,124,897.81	191,560,943.81
TOTAL DEL ACTIVO	34,247,896.26	34,317,363.16	Aportaciones	187,124,897.81	191,560,943.81
			Donaciones de Capital	0.00	0.00
			Actualización de la Hacienda Pública / Patrimonio	0.00	0.00
			<i>Hacienda Pública/Patrimonio Generado</i>	-154,192,204.44	-158,430,983.88
			Resultados del Ejercicio (Ahorro / Desahorro)	-22,790.85	-3,385,501.03
			Resultados de Ejercicios Anteriores	-162,131,703.71	-155,045,482.85
			Revalúos	0.00	0.00
			Reservas	8,304,674.25	0.00
			Rectificaciones de Resultados de Ejercicios Anteriores	-342,384.13	0.00
			Exceso o Insuficiencia en la Actualización de la Hacienda Pública/Patrimonio	0.00	0.00
			Resultado por Posición Monetaria	0.00	0.00
			Resultado por Tenencia de Activos no Monetarios	0.00	0.00
			Total Hacienda Pública/ Patrimonio	32,932,693.37	33,129,959.93
			TOTAL DEL PASIVO Y HACIENDA PÚBLICA / PATRIMONIO	34,247,896.26	34,317,363.16

Bajo protesta de decir verdad declaramos que los Estados Financieros y sus Notas son razonablemente correctos y responsabilidad del emisor

C.P. ARMANDO MANZANERO ARJONA
DIRECTOR GENERAL

C.P. ROBERTO RICARDO TAMAYO RAMÍREZ
DIRECTOR DE ADMINISTRACIÓN Y FINANZAS

Cuenta Pública 2020
Estado de Actividades
Del 01 enero al 31 de Marzo 2020

Ente Público: SISTEMA TELE YUCATÁN, S.A. DE C.V.

Concepto	2018	Concepto	2018
INGRESOS Y OTROS		GASTOS Y OTRAS PÉRDIDAS	
Ingresos de la Gestión	3,976,484.98	Gastos de Funcionamiento	8,545,272.03
Impuestos	0.00	Servicios Personales	4,763,602.80
Cuotas y Aportaciones de	0.00	Materiales y Suministros	1,491,924.51
Contribuciones de Mejoras	0.00	Servicios Generales	2,289,744.72
Derechos	0.00		
Productos de Tipo Corriente	0.00	Transferencias, Asignaciones,	0.00
Aprovechamientos de Tipo	0.00	Transferencias Internas y	0.00
Ingresos por Venta de Bienes y	3,976,484.98	Transferencias al Resto del	0.00
Ingresos no Comprendidos en	0.00	Subsidios y Subvenciones	0.00
		Ayudas Sociales	0.00
Participaciones, Aportaciones,	3,948,783.00	Pensiones y Jubilaciones	0.00
Participaciones y Aportaciones	0.00	Transferencias a Fideicomisos,	0.00
Transferencias, Asignaciones,	3,948,783.00	Transferencias a la Seguridad	0.00
		Donativos	0.00
Otros Ingresos y Beneficios	0.00	Transferencias al Exterior	0.00
Ingresos Financieros	0.00		
Incremento por Variación de	0.00	Participaciones y	0.00
Disminución del Exceso de	0.00	Participaciones	0.00
Disminución del Exceso de	0.00	Aportaciones	0.00
Otros Ingresos y Beneficios	0.00	Convenios	0.00
Total de Ingresos y Otros	0.00	Intereses, Comisiones y Otros	0.00
	0	Intereses de la Deuda Pública	0.00
	0	Comisiones de la Deuda	
	0	Gastos de la Deuda Pública	0.00
	0	Costo por Coberturas	0.00
	0	Apoyos Financieros	0.00
	7,925,267.98	Otros Gastos y Pérdidas	86,596.13
		Estimaciones, Depreciaciones,	0.00
		Provisiones	0.00
		Disminución de Inventarios	0.00
		Aumento por Insuficiencia de	0.00
		Aumento por Insuficiencia de	0.00
		Otros Gastos	86,596.13
		Inversión Pública	0.00
		Inversión Pública no	0.00
		Total de Gastos y Otras	8,631,868.16
		Resultados del Ejercicio	-706,600.18

Bajo protesta de decir verdad declaramos que los Estados Financieros y sus Notas son razonablemente correctos y res

C.P. ARMANDO MANZANERO ARJONA
DIRECTOR GENERAL

C.P. ROBERTO RICARDO TAMAYO RAMÍREZ
DIRECTOR DE ADMINISTRACIÓN Y FINANZAS

Cuenta Pública 2020
Estado de Flujos de Efectivo
Del 01 al 31 de Marzo de 2020 y 2019

Ente Público:

SISTEMA TELE YUCATÁN SA DE CV

Concepto	2020	2019	Concepto	2020	2019
Flujos de Efectivo de las Actividades de Operación			Flujos de Efectivo de las Actividades de Inversión		
Origen	7,925,267.98	5,996,594.31	Origen	0.00	0.00
Impuestos	0.00	0.00	Bienes Inmuebles, Infraestructura y Construcciones en Proceso	0.00	0.00
Cuotas y Aportaciones de Seguridad Social	0.00	0.00	Bienes Muebles	0.00	0.00
Contribuciones de mejoras	0.00	0.00	Otros Orígenes de Inversión	0.00	0.00
Derechos	0.00	0.00	Aplicación	86,596.13	0.00
Productos de Tipo Corriente	0.00	0.00	Bienes Inmuebles, Infraestructura y Construcciones en Proceso	0.00	0.00
Aprovechamientos de Tipo Corriente	0.00	0.00	Bienes Muebles	86,596.13	0.00
Ingresos por Venta de Bienes y Servicios	3,976,484.98	2,343,548.31	Otras Aplicaciones de Inversión	0.00	0.00
Ingresos no Comprendidos en las Fracciones de la Ley de Ingresos Causados en Ejercicios Fiscales Anteriores Pendientes de Liquidación o Pago	0.00	0.00	Flujos Netos de Efectivo por Actividades de Inversión	-86,596.13	0.00
Participaciones y Aportaciones	0.00	0.00			
Transferencias, Asignaciones y Subsidios y Otras ayudas	3,948,783.00	3,653,046.00	Flujo de Efectivo de las Actividades de Financiamiento		
Otros Orígenes de Operación GTOS FINANCIEROS	0.00	0.00	Origen	0.00	0.00
Aplicación	8,545,272.03	5,817,830.61	Endeudamiento Neto	0.00	0.00
Servicios Personales	4,763,602.80	4,033,094.43	Interno	0.00	0.00
Materiales y Suministros	1,491,924.51	255,169.74	Externo	0.00	0.00
Servicios Generales	2,289,744.72	1,529,566.44	Disminución de Activos Financieros	0.00	0.00
Transferencias Internas y Asignaciones al Sector Público	0.00	0.00	Incremento de Otros Pasivos	0.00	0.00
Transferencias al resto del Sector Público	0.00	0.00	Aplicación	0.00	0.00
Subsidios y Subvenciones	0.00	0.00	Servicios de la Deuda	0.00	0.00
Ayudas Sociales	0.00	0.00	Interno	0.00	0.00
Pensiones y Jubilaciones	0.00	0.00	Externo	0.00	0.00
Transferencias a Fideicomisos, Mandatos y Contratos Análogos	0.00	0.00	Incremento de Activos Financieros	0.00	0.00
Transferencias a la Seguridad Social	0.00	0.00	Disminución de Otros Pasivos	0.00	0.00
Donativos	0.00	0.00	Flujos netos de Efectivo por Actividades de Financiamiento	0.00	0.00
Transferencias al Exterior	0.00	0.00			
Participaciones	0.00	0.00	Incremento/Disminución Neta en el Efectivo y Equivalentes al Efectivo	-706,600.18	178,763.70
Aportaciones	0.00	0.00			
Convenios	0.00	0.00	Efectivo y Equivalentes al Efectivo al inicio del Ejercicio	3,578,099.90	1,473,532.24
Otros Aplicaciones de Operación	0.00	0.00	Efectivo y Equivalentes al Efectivo al final del Ejercicio	2,871,499.72	1,652,295.94
Flujos Netos de Efectivo por Actividades de Operación	-620,004.05	178,763.70			

Bajo protesta de decir verdad declaramos que los Estados Financieros y sus Notas son razonablemente correctos y responsabilidad del emisor

C.P. ARMANDO MANZANERO ARJONA
DIRECTOR GENERAL

C.P. ROBERTO RICARDO TAMAYO RAMÍREZ
DIRECTOR DE ADMINISTRACIÓN Y FINANZAS

Cuenta Pública 2020
Estado de Cambios en la Situación Financiera
Al 31 de Marzo de 2020

Ente Público: _____

SISTEMA TELE YUCATÁN SA DE CV

Concepto	Origen	Aplicación	Concepto	Origen	Aplicación
ACTIVO	1,537,366.54	1,405,597.27	PASIVO	0.00	108,978.42
Activo Circulante	706,600.18	1,330,945.43	Pasivo Circulante	0.00	108,978.42
Efectivo y Equivalentes	706,600.18	0.00	Cuentas por Pagar a Corto Plazo	0.00	108,978.42
Derechos a Recibir Efectivo o Equivalentes	0.00	355,894.65	Documentos por Pagar a Corto Plazo	0.00	0.00
Derechos a Recibir Bienes o Servicios	0.00	975,050.78	Porción a Corto Plazo de la Deuda Pública a Largo Plazo	0.00	0.00
Inventarios	0.00	0.00	Títulos y Valores a Corto Plazo	0.00	0.00
Almacenes	0.00	0.00	Pasivos Diferidos a Corto Plazo	0.00	0.00
Estimación por Pérdida o Deterioro de Activos Circulantes	0.00	0.00	Fondos y Bienes de Terceros en Garantía y/o Administración a Corto Plazo	0.00	0.00
Otros Activos Circulantes	0.00	0.00	Provisiones a Corto Plazo	0.00	0.00
			Otros Pasivos a Corto Plazo	0.00	0.00
Activo No Circulante	830,766.36	74,651.84	Pasivo No Circulante	0.00	0.00
Inversiones Financieras a Largo Plazo	0.00	0.00	Cuentas por Pagar a Largo Plazo	0.00	0.00
Derechos a Recibir Efectivo o Equivalentes a Largo Plazo	0.00	0.00	Documentos por Pagar a Largo Plazo	0.00	0.00
Bienes Inmuebles, Infraestructura y Construcciones en Proceso	0.00	0.00	Deuda Pública a Largo Plazo	0.00	0.00
Bienes Muebles	0.00	74,651.84	Pasivos Diferidos a Largo Plazo	0.00	0.00
Activos Intangibles	0.00	0.00	Fondos y Bienes de Terceros en Garantía y/o en Administración a Largo Plazo	0.00	0.00
Depreciación, Deterioro y Amortización Acumulada de Bienes	830,766.36	0.00	Provisiones a Largo Plazo	0.00	0.00
Activos Diferidos	0.00	0.00			
Estimación por Pérdida o Deterioro de Activos no Circulantes	0.00	0.00	HACIENDA PÚBLICA/ PATRIMONIO	0.00	22,790.85
Otros Activos no Circulantes	0.00	0.00			
			Hacienda Pública/Patrimonio Contribuido	0.00	0.00
			Aportaciones		0.00
			Donaciones de Capital	0.00	0.00
			Actualización de la Hacienda Pública / Patrimonio	0.00	0.00
			Hacienda Pública/Patrimonio Generado	0.00	22,790.85
			Resultados del Ejercicio (Ahorro / Desahorro)	0.00	22,790.85
			Resultados de Ejercicios Anteriores	0.00	0.00
			Revalúos	0.00	0.00
			Reservas	0.00	0.00
			Rectificaciones de Resultados de Ejercicios Anteriores	0.00	0.00
			Exceso o Insuficiencia en la Actualización de la Hacienda Pública/Patrimonio	0.00	0.00
			Resultado por Posición Monetaria	0.00	0.00
			Resultado por Tenencia de Activos no Monetarios	0.00	0.00
				1,537,366.54	1,537,366.54

Bajo protesta de decir verdad declaramos que los Estados Financieros y sus Notas son razonablemente correctos y responsabilidad del emisor

C.P. ARMANDO MANZANERO ARJONA
DIRECTOR GENERAL

C.P. ROBERTO RICARDO TAMAYO RAMÍREZ
DIRECTOR DE ADMINISTRACIÓN Y FINANZAS

Cuenta Pública 2020
Estado Analítico del Activo
Del 01 al 31 de Marzo 2020

Ente Público: SISTEMA TELE YUCATÁN SA DE CV

Concepto	Saldo Inicial 1	Cargos del Periodo 2	Abonos del Periodo 3	Saldo Final 4=(1+2-3)	Variación del Periodo (4-1)
ACTIVO					
Activo Circulante	5,549,716.87	9,881,617.45	8,949,096.95	6,482,237.37	932,520.50
Efectivo y Equivalentes	2,119,712.71	5,288,510.66	4,536,723.65	2,871,499.72	751,787.01
Derechos a Recibir Efectivo o Equivalentes	2,486,804.07	4,521,169.38	4,400,343.67	2,607,629.78	120,825.71
Derechos a Recibir Bienes o Servicios	943,200.09	71,937.41	12,029.63	1,003,107.87	59,907.78
Inventarios	0.00	0.00	0.00	0.00	0.00
Almacenes	0.00	0.00	0.00	0.00	0.00
Estimación por Pérdida o Deterioro de Activos Circulantes	0.00	0.00	0.00	0.00	0.00
Otros Activos Circulantes	0.00	0.00	0.00	0.00	0.00
Activo No Circulante	28,007,480.83	34,151.84	275,973.78	27,765,658.89	-241,821.94
Inversiones Financieras a Largo Plazo	0.00	0.00	0.00	0.00	0.00
Derechos a Recibir Efectivo o Equivalentes a Largo Plazo	0.00	0.00	0.00	0.00	0.00
Bienes Inmuebles, Infraestructura y Construcciones en Proceso	2,355,948.33	0.00	0.00	2,355,948.33	0.00
Bienes Muebles	33,893,928.89	34,151.84	0.00	33,928,080.73	34,151.84
Activos Intangibles	23,378,170.70	0.00	0.00	23,378,170.70	0.00
Depreciación, Deterioro y Amortización Acumulada de Bienes	-31,620,567.09	0.00	275,973.78	-31,896,540.87	-275,973.78
Activos Diferidos	0.00	0.00	0.00	0.00	0.00
Estimación por Pérdida o Deterioro de Activos no Circulantes	0.00	0.00	0.00	0.00	0.00
Otros Activos no Circulantes	0.00	0.00	0.00	0.00	0.00
TOTAL DEL ACTIVO	33,557,197.70	9,915,769.29	9,225,070.73	34,247,896.26	690,698.56

Bajo protesta de decir verdad declaramos que los Estados Financieros y sus Notas son razonablemente correctos y responsabilidad del emisor

C.P. ARMANDO MANZANERO ARJONA
DIRECTOR GENERAL

C.P. ROBERTO RICARDO TAMAYO RAMÍREZ
DIRECTOR DE ADMINISTRACIÓN Y FINANZAS

Cuenta Pública 2020
Estado Analítico de la Deuda y Otros Pasivos
Del 01 al 31 de Marzo de 2020

Ente Público: SISTEMA TELE YUCATÁN SA DE CV

Denominación de las Deudas	Moneda de Contratación	Institución o País Acreedor	Saldo Inicial del Periodo	Saldo Final del Periodo
DEUDA PÚBLICA				
Corto Plazo				
Deuda Interna			0.00	0.00
Instituciones de Crédito			0.00	0.00
Títulos y Valores				0.00
Arrendamientos Financieros			0.00	0.00
Deuda Externa			0.00	0.00
Organismos Financieros Internacionales			0.00	0.00
Deuda Bilateral			0.00	0.00
Títulos y Valores			0.00	0.00
Arrendamientos Financieros			0.00	0.00
Subtotal a Corto Plazo			0.00	0.00
Largo Plazo				
Deuda Interna			0.00	0.00
Instituciones de Crédito			0.00	0.00
Títulos y Valores			0.00	0.00
Arrendamientos Financieros			0.00	0.00
Deuda Externa			0.00	0.00
Organismos Financieros Internacionales			0.00	0.00
Deuda Bilateral			0.00	0.00
Títulos y Valores			0.00	0.00
Arrendamientos Financieros			0.00	0.00
Subtotal a Largo Plazo			0.00	0.00
Otros Pasivos			1,424,181.31	1,315,202.89
Total Deuda y Otros Pasivos			1,424,181.31	1,315,202.89

Bajo protesta de decir verdad declaramos que los Estados Financieros y sus Notas son razonablemente correctos y responsabilidad del emisor

C.P. ARMANDO MANZANERO ARJONA
DIRECTOR GENERAL

C.P. ROBERTO RICARDO TAMAYO RAMÍREZ
DIRECTOR DE ADMINISTRACIÓN Y FINANZAS

Cuenta Pública 2020
Estado de Variación en la Hacienda Pública
Del 01 al 31 Marzo 2020

Ente Público: SISTEMA TELE YUCATÁN SA DE CV

Concepto	Hacienda Pública/Patrimonio Contribuido	Hacienda Pública/Patrimonio Generado de Ejercicios Anteriores	Hacienda Pública/Patrimonio Generado del Ejercicio	Ajustes por Cambios de Valor	TOTAL
Rectificaciones de Resultados de Ejercicios Anteriores	0.00	0.00	-342,384.13	0.00	-342,384.13
Patrimonio Neto Inicial Ajustado del Ejercicio	187,124,897.81	0.00	0.00	0.00	187,124,897.81
Aportaciones	187,124,897.81	0.00	0.00	0.00	187,124,897.81
Donaciones de Capital	0.00	0.00	0.00	0.00	0.00
Actualización de la Hacienda Pública/Patrimonio	0.00	0.00	0.00	0.00	0.00
Variaciones de la Hacienda Pública/Patrimonio Neto del Ejercicio	0.00	-162,131,703.71	8,281,883.40	0.00	-153,849,820.31
Resultados del Ejercicio (Ahorro/Desahorro)	0.00		-22,790.85	0.00	-22,790.85
Resultados de Ejercicios Anteriores	0.00	-162,131,703.71	0.00	0.00	-162,131,703.71
Revalúos	0.00	0.00	0.00	0.00	0.00
Reservas	0.00	0.00	8,304,674.25	0.00	8,304,674.25
Hacienda Pública/Patrimonio Neto Final del Ejercicio 2018	187,124,897.81	-162,131,703.71	7,939,499.27	0.00	32,932,693.37
Cambios en la Hacienda Pública/Patrimonio Neto del Ejercicio	0.00	0.00	0.00	0.00	0.00
Aportaciones	0.00	0.00	0.00	0.00	0.00
Donaciones de Capital	0.00	0.00	0.00	0.00	0.00
Actualización de la Hacienda Pública/Patrimonio	0.00		0.00	0.00	0.00
Variaciones de la Hacienda Pública/Patrimonio Neto del Ejercicio	0.00	0.00	0.00	0.00	0.00
Resultados del Ejercicio (Ahorro/Desahorro)	0.00	0.00	0.00	0.00	0.00
Resultados de Ejercicios Anteriores	0.00	0.00	0.00	0.00	0.00
Revalúos	0.00	0.00	0.00	0.00	0.00
Reservas	0.00	0.00	0.00	0.00	0.00
Saldo Neto en la Hacienda Pública / Patrimonio 2017	187,124,897.81	-162,131,703.71	7,939,499.27	0.00	32,932,693.37

Bajo protesta de decir verdad declaramos que los Estados Financieros y sus Notas son razonablemente correctos y responsabilidad del emisor

C.P. ARMANDO MANZANERO ARJONA
DIRECTOR GENERAL

C.P. ROBERTO RICARDO TAMAYO RAMÍREZ
DIRECTOR DE ADMINISTRACIÓN Y FINANZAS

Cuenta Pública 2020
Informe de Pasivos Contingentes
Al 31 de Marzo de 2020
(Pesos)

Ente Público: Sistema Tele Yucatán S.A de C.V.

No tenemos información generada en este rubro

Bajo protesta de decir verdad declaramos que los Estados Financieros y sus Notas son razonablemente correctos y responsabilidad del emisor.

Cuenta Pública 2020
Relación de Bienes Muebles que integran el Patrimonio
Al 31 de marzo de 2020
(pesos)
Ente Público: Sistema Tele Yucatán S.A. de C.V.

Código	Descripción del Bien Mueble	Valor en libros
STY-2321	MICROFONO DINAMICO SHURE	11.92
STY-2322	MICROFONO DINAMICO SHURE	11.92
STY-2323	MICROFONO DINAMICO SHURE	11.92
STY-2324	MICROFONO DINAMICO SHURE	11.92
STY-2325	MICROFONO DINAMICO SHURE	11.92
STY-2326	MICROFONO DINAMICO SHURE	11.92
STY-2320	MEZCLADORA MACKIE (CAMBIO EN MAY-10)	78.11
STY-2334	BAFLE COMMUNITY (CAMBIO EN MAY-10)	45.52
STY-2335	BAFLE COMMUNITY (CAMBIO EN MAY-10)	45.52
STY-2337	DVD LG DV487	0.00
STY-2338	DVD LG DV487	0.00
STY-2339	DVD LG DV487	0.00
STY-2340	DVD LG DV487	0.00
STY-2336	SOPORTE METALICO	0.00
STY-2336	TELEVISOR PANTALAS 42" SANSUNG	119.24
STY-2342	PANTALLA 42" LG	172.40
STY-2343	PANTALLA 42" LG	172.40
STY-2343	RACK P/PANTALLAS 42"	0.00
STY-2369	MODULO DIVER HARRIS	2,279.94
STY-2394	RACK P/EL SITE HUBBELL GIGAMAX	352.31
STY-2386	MODULO DIVER HARRIS	5,955.01
STY-2404	LAMPARAS PAR 64 LED'S (MITZU MSL-9014)	0.00
STY-2405	LAMPARAS PAR 64 LED'S (MITZU MSL-9014)	0.00
STY-2406	LAMPARAS PAR 64 LED'S (MITZU MSL-9014)	0.00
STY-2407	LAMPARAS PAR 64 LED'S (MITZU MSL-9014)	0.00
STY-2408	LAMPARAS PAR 64 LED'S (MITZU MSL-9014)	0.00
STY-2409	LAMPARAS PAR 64 LED'S (MITZU MSL-9014)	0.00
STY-2410	LAMPARAS PAR 64 LED'S (MITZU MSL-9014)	0.00
STY-2411	LAMPARAS PAR 64 LED'S (MITZU MSL-9014)	0.00
STY-2412	LAMPARAS PAR 64 LED'S (MITZU MSL-9014)	0.00
STY-2413	LAMPARAS PAR 64 LED'S (MITZU MSL-9014)	0.00
STY-2449	INTERFASE D/CONVERSION MATROX	2,273.33
STY-2464	CAMARA PANASONIC	5,888.40
STY-2467	CAMARA PANASONIC	5,987.80
STY-2467	TRIPLE LIBEC	882.00
STY-2469	CAMARA PANASONIC	5,707.80
STY-2469	TRIPLE VINTEN	882.00
STY-2471	CAMARA FILMADORA HANDYCAM SONY	494.82
STY-2472	CAMARA FILMADORA HANDYCAM SONY	494.82
STY-2473	CAMARA FILMADORA HANDYCAM SONY	494.82

Cuenta Pública 2020
Relación de Bienes Muebles que integran el Patrimonio
Al 31 de marzo de 2020
(pesos)
Ente Público: Sistema Tele Yucatán S.A. de C.V.

Código	Descripción del Bien Mueble	Valor en libros
STY-2474	CAMARA FILMADORA HANDYCAM SONY	494.82
STY-2475	CAMARA FILMADORA HANDYCAM SAMSUNG	289.56
STY-2476	CAMARA FILMADORA HANDYCAM SAMSUNG	289.56
STY-2477	CAMARA FILMADORA HANDYCAM SAMSUNG	289.56
STY-2478	CAMARA FILMADORA HANDYCAM SAMSUNG	289.56
STY-2479	MICROFONO C/DIADEMA OMNIDIRECC SHURE	659.87
STY-2480	MICROFONO C/DIADEMA OMNIDIRECC SHURE	659.87
STY-2481	MICROFONO C/DIADEMA OMNIDIRECC SHURE	659.87
STY-2482	MICROFONO C/DIADEMA OMNIDIRECC SHURE	659.87
STY-2483	MICROFONO C/DIADEMA OMNIDIRECC SHURE	659.87
STY-2470	CAMARA PANASONIC	6,115.50
STY-2470	TRIPLE VINTEN	945.00
STY-2491	CISCO SWITCH	3,888.88
STY-2504	LAMPARA LED SONY	1,010.65
STY-2505	LAMPARA LED SONY	1,010.65
STY-2554	MICROFONO DE DIADEMA COUNTRYMAN	1,103.35
STY-2555	MICROFONO DE DIADEMA COUNTRYMAN	1,103.35
STY-2556	MICROFONO DE DIADEMA COUNTRYMAN	1,103.35
STY-2557	MICROFONO DE DIADEMA COUNTRYMAN	1,103.35
STY-2558	MICROFONO DE DIADEMA COUNTRYMAN	1,103.35
STY-2550	MICROFONO DE SOLAPA SHURE	304.81
STY-2551	MICROFONO DE SOLAPA SHURE	304.81
STY-2552	MICROFONO DE SOLAPA SHURE	304.81
STY-2553	MICROFONO DE SOLAPA SHURE	304.81
STY-2549	MICROFONO DE SOLAPA SHURE	304.81
STY-2575	SWITCHER INDIGO	50,052.21
STY-2534	MICROFONO DE MANO SHURE UR2	2,837.21
STY-2535	MICROFONO DE MANO SHURE UR2	2,837.21
STY-2536	TRANSMISOR SHURE U R1 J5	1,965.50
STY-2537	TRANSMISOR SHURE U R1 J5	1,965.50
STY-2538	RECEPTOR SHURE UR4D J5	7,111.52
STY-2612	BATERIA SWIT S-8080 S	752.73
STY-2613	BATERIA SWIT S-8080 S	752.73
STY-2614	BATERIA SWIT S-8080 S	752.73
STY-2615	BATERIA SWIT S-8080 S	752.73
STY-2616	BATERIA SWIT S-8080 S	752.73
STY-2617	BATERIA SWIT S-8080 S	752.73
STY-2630	GRABADOR MULTIFORMATO TOSHIBA	531.67
STY-2631	GRABADOR MULTIFORMATO TOSHIBA	531.67
STY-2632	TALADRO INALAMBRIKO	423.28

Cuenta Pública 2020
Relación de Bienes Muebles que integran el Patrimonio
Al 31 de marzo de 2020
(pesos)
Ente Público: Sistema Tele Yucatán S.A. de C.V.

Código	Descripción del Bien Mueble	Valor en libros
STY-2637	MONITOR 14" DAEWOO DTQ-14Z5W	283.05
STY-2638	MONITOR 14" DAEWOO DTQ-14Z5W	283.05
STY-2639	MONITOR 14" DAEWOO DTQ-14Z5W	283.05
STY-2640	MONITOR 14" DAEWOO DTQ-14Z5W	283.05
STY-2641	MONITOR 14" DAEWOO DTQ-14Z5W	283.05
STY-2642	MONITOR 14" DAEWOO DTQ-14Z5W	283.05
STY-2647	TRIPIE SECCED	3,116.00
STY-2648	2 BATERIAS RECARGABLES SWIFT	817.95
STY-2648	MALETA P/CAMARA PRO CASE	740.05
STY-2653	CAMARA DIGITAL SONY HXR-NX5	14,273.75
STY-2648	CAMARA DIGITAL SONY HXR-NX5	14,649.38
STY-2353	MALETA/CAMARA PRO CASE	829.67
STY-2653	2 BATERIAS RECARGABLES SWIFT	917.00
STY-2660	TRIPIE SECCED	3,493.33
STY-2677	PANTALLA LCD 40" SHARP	1,999.67
STY-2678	PANTALLA LCD 40" SHARP	1,999.67
STY-2679	PANTALLA LCD 40" SHARP	1,999.67
STY-2680	PANTALLA LCD 40" SHARP	1,999.67
STY-2687	PANTALLA LED 32" LG	1,393.43
STY-2688	PANTALLA LED 32" LG	1,393.43
STY-2689	PANTALLA LED 32" LG	1,393.43
STY-2690	PANTALLA LED 32" LG	1,393.43
STY-2691	PANTALLA LED 32" LG	1,393.43
STY-2697	MALETA/CAMARA PRO CASE	843.92
STY-2697	2 BATERIAS RECARGABLES SONY	1,021.58
STY-2696	TRIPIE SECCED	3,553.33
STY-2508	LICENCIA EN USB	4,459.00
STY-2708	LAMPARA PARA ESTUDIO TG-150W	3,067.33
STY-2715	LAMPARA PARA ESTUDIO TG-150W	3,138.67
STY-2716	NO BREAK (UPS)	0.00
STY-2697	CAMARA DIGITAL HD SONY HXR-NX5	17,520.00
STY-2717	RECEPTOR SATELITAL DE 1UR PBI DCH-5100P	14,912.63
STY-2723	MICROFONO INALÁMBRICO SONY UWP-V2	2,643.75
STY-2724	MICROFONO INALÁMBRICO SONY UWP-V2	2,643.75
STY-2725	MICROFONO INALÁMBRICO SONY UWP-V2	2,643.75
STY-2716	NO BREAK (UPS) EATON 9130	8,794.09
STY-2732	MICROFONO DE MANO SONY UTX-H2	2,522.00
STY-2733	MICROFONO DE MANO SONY UTX-H2	2,522.00
STY-2734	MICROFONO DE MANO SONY UTX-H2	2,522.00
STY-2735	MICROFONO INALÁMBRICO SONY URX-M2	2,522.00

Cuenta Pública 2020
Relación de Bienes Muebles que integran el Patrimonio
Al 31 de marzo de 2020
(pesos)
Ente Público: Sistema Tele Yucatán S.A. de C.V.

Código	Descripción del Bien Mueble	Valor en libros
STY-2736	MICROFNO INALAMBRICO SONY URX-M2	2,522.00
STY-2737	MICROFNO INALAMBRICO SONY URX-M2	2,522.00
STY-2738	BASE DE AUDIO SONY MB-X6	3,511.20
STY-2739	DIADEMA C/AUDIFONO Y MICROFONO	1,267.88
STY-2739	ESTACION PORTATIL (INTERCOMNICADOR)	1,901.81
STY-2740	DIADEMA C/AUDIFONO Y MICROFONO	1,267.88
STY-2740	ESTACION PORTATIL (INTERCOMNICADOR)	1,901.81
STY-2741	DIADEMA C/AUDIFONO Y MICROFONO	1,267.88
STY-2741	ESTACION PORTATIL (INTERCOMNICADOR)	1,901.81
STY-2742	DIADEMA C/AUDIFONO Y MICROFONO	1,267.88
STY-2742	ESTACION PORTATIL (INTERCOMNICADOR)	1,901.81
STY-2743	DIADEMA C/AUDIFONO Y MICROFONO	1,267.88
STY-2743	ESTACION PORTATIL (INTERCOMNICADOR)	1,901.81
STY-2744	VIDEO CAMARA DIGITAL HD	17,727.08
STY-2744	BATERIA RECARGABLE	615.63
STY-2744	BATERIA RECARGABLE	615.63
STY-2744	BATERIA RECARGABLE	615.63
STY-2744	BATERIA RECARGABLE	615.63
STY-2744	BATERIA RECARGABLE	615.63
STY-2744	BATERIA RECARGABLE	615.63
STY-2744	BATERIA RECARGABLE	615.63
STY-2744	BATERIA RECARGABLE	615.63
STY-2744	BATERIA RECARGABLE	615.63
STY-2744	MALETA DE TRANSPORTE COLOR NEGRO	831.25
STY-2745	TRIPIE DE ALUMINIO COLOR NEGRO	2,931.25
STY-2767	BAFLES BKL	3,029.84
STY-2768	BAFLES JBL	5,599.21
STY-2769	BAGLES JBL	5,599.21
STY-2770	PANEL DE PARCHEO DE AUDIO	7,263.21
STY-2771	PANEL DE PARCHEO DE VIDEO	6,401.96
STY-2795	TV 42" PANASONIC	2,749.54
STY-2796	TV 42" PANASONIC	2,749.54
STY-2797	KIT LÁMPARA LED 20W FLUTEK G6LED002	3,122.00
STY-2798	KIT LÁMPARA LED 20W FLUTEK G6LED003	3,122.00
STY-2799	KIT LÁMPARA LED 20W FLUTEK G6LED004	3,122.00
STY-2800	KIT LÁMPARA LED 20W FLUTEK G6LED005	3,122.00
STY-2801	KIT LÁMPARA LED 20W FLUTEK G6LED006	3,122.00
STY-2802	KIT LÁMPARA LED 20W FLUTEK G6LED007	3,122.00
STY-2806	UPS PORWER-ALL	23,525.51
STY-2813	DIADEMA C/AUDIFONO Y MICROFONO TELEX	1,778.88
STY-2813	ESTACION PORTATIL (INTERCOMNICADOR)	2,624.38

Cuenta Pública 2020
Relación de Bienes Muebles que integran el Patrimonio
Al 31 de marzo de 2020
(pesos)
Ente Público: Sistema Tele Yucatán S.A. de C.V.

Código	Descripción del Bien Mueble	Valor en libros
STY-2814	DIADEMA C/AUDIFONO Y MICROFONO	1,778.88
STY-2814	ESTACION PORTATIL (INTERCOMUNICADOR)	2,624.38
STY-2815	DIADEMA C/AUDIFONO Y MICROFONO	1,778.88
STY-2815	ESTACION PORTATIL (INTERCOMUNICADOR)	2,624.38
STY-2816	DIADEMA C/U DIFONO Y MICROFONO	1,778.88
STY-2816	ESTACION PORTATIL (INTERCOMUNICADOR)	2,624.38
STY-2817	DIADEMA C/AUDIFONO Y MICROFONO	1,778.88
STY-2817	ESTACION PORTATIL (INTERCOMUNICADOR)	2,624.38
STY-2826	MICROFONO INALAMBRICO SONY	3,343.05
STY-2827	MICROFONO INALAMBRICO SONY	3,343.05
STY-2828	MICROFONO INALAMBRICO SONY	3,343.05
STY-2829	MICROFONO INALAMBRICO SENNHEISER	5,172.75
STY-2830	MICROFONO INALAMBRICO SENNHEISER	5,172.75
STY-2831	MICROFONO INALAMBRICO SENNHEISER	5,172.75
STY-2832	MICROFONO D/MANO	4,947.13
STY-2833	MICROFONO D/MANO	4,947.13
STY-2834	MICROFONO D/MANO	4,947.13
STY-2840	MEZCLADORA CON EFECTOS Y USB	4,376.93
STY-2854	DRONE HELICOPTERO	19,460.10
	TRANSMISOR DIGITAL	1,528,078.83
STY-2862	BAFLE AMPLIFICADO	2,991.69
STY-2863	BAFLE AMPLIFICADO	2,991.69
STY-2864	MICRÓFONO DINÁMICO	1,100.91
STY-2865	MICRÓFONO DINÁMICO	1,100.91
STY-2866	MICRÓFONO DINÁMICO	1,100.91
STY-2867	MICRÓFONO DINÁMICO	1,100.91
STY-2868	MICRÓFONO DINÁMICO	1,100.91
STY-2869	VIDEO CAMARA DIGITAL GO PRO	4,566.15
STY-2870	CONVERTIDOR HDMI 3G HDSDI	7,391.25
STY-2871	MICRÓFONO DINÁMICO	1,100.91
STY-2875	BLU E RAY WRITER	1,136.98
STY-2876	BLU E RAY WRITER	1,136.98
STY-2877	BLU E RAY WRITER	1,136.98
STY-2878	BLU E RAY WRITER	1,136.98
STY-2879	BLU E RAY WRITER	1,136.98
STY-2880	BLU E RAY WRITER	1,136.98
STY-2881	BLU E RAY WRITER	1,136.98
STY-2882	BLU E RAY WRITER	1,136.99
STY-2855	TRANSMISOR DIGITAL	1,091,954.02
STY-2855	TRANSMISOR DIGITAL	1,091,954.02

Cuenta Pública 2020
Relación de Bienes Muebles que integran el Patrimonio
Al 31 de marzo de 2020
(pesos)
Ente Público: Sistema Tele Yucatán S.A. de C.V.

Código	Descripción del Bien Mueble	Valor en libros
STY-2889	AMPLIFICADOR KRAMER	5,659.50
STY-2890	AMPLIFICADOR KRAMER	5,659.50
STY-2855	TRANSMISOR DIGITAL	1,120,689.65
STY-2855	TRANSMISOR DIGITAL	567,528.74
STY-2900	BLACK MAGIC CONVMH DUTYASA 4K	5,320.00
STY-2855	TRANSMISOR DIGITAL (SALDO)	3,906,710.58
STY-2915	TV 32" LG	2,556.83
STY-2916	TV 24" LG	1,948.15
STY-2923	PANTALLA 32" LG	2,614.29
STY-2924	PANTALLA 32" LG	2,614.29
STY-2925	PANTALLA 32" LG	2,614.29
STY-2926	PANTALLA 32" LG	2,614.30
STY-2961	PANTALLA 55" LG	8,667.02
STY-2328	AIRE ACONDICIONADO 36000 BTUS	184.13
STY-2327	AIRE ACONDICIONADO 36000 BTUS	184.13
STY-2329	SILLA SECRETARIA GIRATORIA S/B	6.46
STY-2331	SILLA SECRETARIA GIRATORIA S/B	6.46
STY-2332	SILLA SECRETARIA GIRATORIA S/B	6.46
STY-2288	AIRE ACONDICIONADO 12000 BTUS	125.00
STY-2351	ESCRITORIO DE CRISTAL Y PLATA	208.44
STY-2346	SILLA SEMI EJECUT. GIRATO C/B B/CROMAD	14.81
STY-2347	SILLA SEMI EJECUT. GIRATO C/B B/CROMAD	14.81
STY-2348	SILLA SEMI EJECUT. GIRATO C/B B/CROMAD	14.81
STY-2349	SILLA SEMI EJECUT. GIRATO C/B B/CROMAD	14.81
STY-2350	SILLA SEMI EJECUT. GIRATO C/B B/CROMAD	14.81
STY-2352	SILLA ELCEC GIRAT. C/B MALLA	14.15
STY-2353	ARCIVERO CHOCOLATE 2 CAJONES	20.04
STY-2354	ESCRITORIO CHOCOLATE C/PATINETA	42.89
STY-2355	ESCRITORIO ANALISTA-PATAS ALUM	43.09
STY-2355	ARCHIV. PEDESTAL CHOCOLATE	31.74
STY-2356	AIRE ACONDICIONADO 18000 BTUS	157.89
STY-2379	MESA DE TRABAJO 243 CMC	46.66
STY-2381	AIRE ACONDICIONADO MINIESPLIT 60000BTUS	970.83
STY-2382	AIRE ACONDICIONADO MINIESPLIT 60000BTUS	970.83
STY-2380	ESTINTOR 2.3 K	68.75
STY-2387	SILLA SECRETARIAL C/RESP. MALLA QZY0904	22.85
STY-2388	SILLA SECRETARIAL C/RESP. MALLA QZY0904	22.85
STY-2389	SILLA SECRETARIAL C/RESP. MALLA QZY0904	22.85
STY-2390	SILLON EJECUTIVO RESP. ALTO QZY-K3	42.25
STY-2391	SILLON EJECUTIVO RESP. ALTO QZY-K3	42.25

Cuenta Pública 2020
Relación de Bienes Muebles que integran el Patrimonio
Al 31 de marzo de 2020
(pesos)
Ente Público: Sistema Tele Yucatán S.A. de C.V.

Código	Descripción del Bien Mueble	Valor en libros
STY-2392	SILLON EJECUTIVO RESP. ALTO QZY-K3	42.25
STY-2393	SILLON EJECUTIVO RESP. ALTO QZY-K3	42.25
STY-2414	SILLA SRIAL GIRATORIA R/A C/B ROJA WOODS	45.15
STY-2415	SILLA SRIAL GIRATORIA R/A C/B ROJA WOODS	45.15
STY-2416	SILLA SRIAL GIRATORIA R/A C/B ROJA WOODS	45.15
STY-2417	SILLA SRIAL GIRATORIA R/A C/B ROJA WOODS	45.15
STY-2418	SILLA SRIAL GIRATORIA R/A C/B ROJA WOODS	45.15
STY-2419	SILLA SRIAL GIRATORIA R/A C/B ROJA WOODS	45.15
STY-2420	SILLA SRIAL GIRATORIA R/A C/B ROJA WOODS	45.15
STY-2421	SILLA SRIAL GIRATORIA R/A C/B ROJA WOODS	45.15
STY-2422	SILLA SRIAL GIRATORIA R/A C/B ROJA WOODS	45.15
STY-2423	SILLA SRIAL GIRATORIA R/A C/B ROJA WOODS	45.15
STY-2341	AIRE ACONDICIONADO 12000 BTUS MIRAGE	356.16
STY-2400	AIRE ACONDICIONADO 12500 BTUS VEC	319.38
STY-2401	AIRE ACONDICIONADO 12500 BTUS VEC	319.38
STY-2399	AIRE ACONDICIONADO 12500 BTUS VEC	319.38
STY-2424	SILLA FIJA S/B ROJA WOOD'S STTGR	39.42
STY-2425	SILLA FIJA S/B ROJA WOOD'S STTGR	39.42
STY-2426	SILLA FIJA S/B ROJA WOOD'S STTGR	39.42
STY-2427	SILLA FIJA S/B ROJA WOOD'S STTGR	39.42
STY-2428	SILLA FIJA S/B ROJA WOOD'S STTGR	39.42
STY-2429	SILLA FIJA S/B ROJA WOOD'S STTGR	39.42
STY-2435	ARCHIVERO GIRAT CPAN-WEMGUE	82.19
STY-2436	ARCHIVERO GIRAT CPAN-WEMGUE	82.19
STY-2437	ARCHIVERO GIRAT CPAN-WEMGUE	82.19
STY-2438	ARCHIVERO GIRAT CPAN-WEMGUE	82.19
STY-2439	ARCHIVERO GIRAT CPAN-WEMGUE	82.19
STY-2440	ARCHIVERO GIRAT CPAN-WEMGUE	82.19
STY-2441	ARCHIVERO GIRAT CPAN-WEMGUE	82.19
STY-2442	ARCHIVERO GIRAT CPAN-WEMGUE	82.19
STY-2443	ARCHIVERO GIRAT CPAN-WEMGUE	82.19
STY-2444	ARCHIVERO GIRAT CPAN-WEMGUE	82.19
STY-2445	ARCHIVERO GIRAT CPAN-WEMGUE	82.19
STY-2446	ARCHIVERO GIRAT CPAN-WEMGUE	82.19
STY-2431	AIRE ACONDICIONADO 12500 BTUS VEC	365.00
STY-2432	AIRE ACONDICIONADO 12500 BTUS VEC	365.00
STY-2433	AIRE ACONDICIONADO 12500 BTUS VEC	365.00
STY-2451	JUEGO DE SALA COLOR CHOCOL. 3 PIEAZAS	736.88
STY-2447	AIERE ACONDICIONADO VEC 12500 BTUS	410.63
STY-2452	ARCHIVERO GIRATORIO 2 CAJONES WENGUE	102.74

Cuenta Pública 2020
Relación de Bienes Muebles que integran el Patrimonio
Al 31 de marzo de 2020
(pesos)
Ente Público: Sistema Tele Yucatán S.A. de C.V.

Código	Descripción del Bien Mueble	Valor en libros
STY-2453	ARCHIVERO GIRATORIO 2 CAJONES WENGU E	102.74
STY-2454	SILLA GIRATORIA C/B ROJO	64.49
STY-2455	SILLA GIRATORIA C/B ROJO	64.49
STY-2456	SILLA GIRATORIA C/B ROJO	64.49
STY-2457	SILLA GIRATORIA C/B ROJO	64.49
STY-2465	AIRE ACONDICIONADO 36000 BTUS MINISPLIT	2,264.37
STY-2466	AIRE ACONDICIONADO 36000 BTUS MINISPLIT	2,264.37
STY-2488	SILLON EJECUTIVO MAYA NEGRO	111.48
STY-2499	SILLA SECRETARIAL C/BRAZOS ROJO WOODS	108.73
STY-2500	SILLA SECRETARIAL C/BRAZOS ROJO WOODS	108.73
STY-2501	SILLA SECRETARIAL C/BRAZOS ROJO WOODS	108.73
STY-2502	SILLA SECRETARIAL C/BRAZOS ROJO WOODS	108.73
STY-2503	SILLA SECRETARIAL C/BRAZOS ROJO WOODS	108.73
STY-2522	GABINETE	369.87
STY-2521	CREDENZA DE 2 PUERTAS	2,649.00
STY-2525	SILLA NEGRA F S/N GENOVA N-122N	51.19
STY-2526	SILLA NEGRA F S/N GENOVA N-122N	51.19
STY-2527	SILLA NEGRA F S/N GENOVA N-122N	51.19
STY-2523	SILLON EJECUTIVO NEG/CAB	479.74
STY-2530	LIBRERO	1,937.41
STY-2531	MESA DE JUNTAS	798.53
STY-2565	LAMPARA CILINDRO	346.50
STY-2566	LAMPARA CILINDRO	456.50
STY-2564	CONTROL FACILA	1,540.00
STY-2567	ESCRITORIO DOBLE DE CRISTAL	1,472.09
STY-2568	ESCRITORIO DOBLE DE CRISTAL	1,472.09
STY-2569	ESCRITORIO DOBLE DE CRISTAL	1,472.09
STY-2570	ESCRITORIO DOBLE DE CRISTAL	1,472.09
STY-2571	ESCRITORIO DOBLE DE CRISTAL	1,472.09
STY-2572	ESCRITORIO DOBLE DE CRISTAL	1,472.09
STY-2574	A/A MINISPLIT DE 24000 BTU	2,064.80
STY-2578	A/A MINISPLIT DE 24000 BTU	1,465.34
STY-2585	SILLA ROJA S/B	424.79
STY-2586	SILLA ROJA S/B	424.79
STY-2587	SILLA ROJA S/B	424.79
STY-2597	SILLA ROJA S/B CLIO LC-150	442.49
STY-2598	SILLA ROJA S/B CLIO LC-150	442.49
STY-2599	SILLA ROJA S/B CLIO LC-150	442.49
STY-2600	SILLA ROJA S/B WOODS SACB	165.70
STY-2601	SILLA ROJA S/B WOODS SACB	165.70

Cuenta Pública 2020
Relación de Bienes Muebles que integran el Patrimonio
Al 31 de marzo de 2020
(pesos)
Ente Público: Sistema Tele Yucatán S.A. de C.V.

Código	Descripción del Bien Mueble	Valor en libros
STY-2602	SILLA ROJA S/B WOODS SACB	165.70
STY-2603	SILLA ROJA S/B WOODS SACB	165.70
STY-2604	SILLA ROJA S/B WOODS SACB	165.70
STY-2605	SILLA ROJA S/B WOODS SACB	165.70
STY-2606	SILLA ROJA S/B WOODS SACB	165.70
STY-2607	SILLA ROJA S/B WOODS SACB	165.70
STY-2608	SILLA ROJA S/B WOODS SACB	165.70
STY-2609	SILLA ROJA S/B WOODS SACB	165.70
STY-2610	SILLA ROJA S/B WOODS SACB	165.70
STY-2611	SILLA ROJA S/B WOODS SACB	165.70
STY-2584	AIRE ACONDICIONADO 24000 VEC	2,398.69
STY-2588	AIRE ACONDICIONADO 24000 VEC	2,398.69
STY-2579	AIRE ACONDICIONADO 24000 VEC	2,398.69
STY-2580	AIRE ACONDICIONADO 24000 VEC	2,398.69
STY-2581	AIRE ACONDICIONADO 12000 BTUS	1,802.65
STY-2582	AIRE ACONDICIONADO 12000 BTUS	1,802.65
STY-2583	AIRE ACONDICIONADO 12000 BTUS	1,802.65
STY-2644	SILLA SEMIEJECUTIVA GIRATORIA C/B MAYA	366.57
STY-2645	SILLA SEMIEJECUTIVA GIRATORIA C/B MAYA	366.57
STY-2646	COPIADORA KYOCERA	4,013.65
STY-2661	SILLA VISITA FIJA C/B NEGRO (G0003)	155.68
STY-2662	SILLA VISITA FIJA C/B NEGRO (G0003)	155.68
STY-2663	SILLA VISITA FIJA C/B NEGRO (G0003)	155.68
STY-2664	SILLA PERIQUERA ASIENTO CAFÉ-CREMA	223.99
STY-2665	SILLA PERIQUERA ASIENTO NARANJA-AMARILLO	223.99
STY-2666	SILLA PERIQUERA ASIENTO AMARILLO-CAFÉ	223.99
STY-2667	SILLA PERIQUERA ASIENTO ROJO-BLANCO	223.99
STY-2668	SILLA PERIQUERA ASIENTO VIOLETA-VERDE	223.99
STY-2669	SILLA VISITA FIJA C/B NEGRO (G0003)	155.68
STY-2670	SILLA VISITA FIJA C/B NEGRO (G0003)	155.68
STY-2671	SILLA VISITA FIJA C/B NEGRO (G0003)	155.68
STY-2672	SILLA VISITA FIJA C/B NEGRO (G0003)	155.68
STY2692	AIERE ACONDICIONADO VEC 12500 BTUS LG	7,157.99
STY-2693	AIERE ACONDICIONADO VEC 12500 BTUS LG	8,368.20
STY-2694	AIRE ACONDICIONADO 36000 BTUS COND LG	7,515.89
STY-2694	AIRE ACONDICIONADO 36000 BTUS EVAP LG	0.00
STY-2699	SILLON EJECUTIVO CHOCOLATE CENTURIONAR	922.97
STY-2700	SILLON EJECUTIVO CHOCOLATE CENTURIONAR	922.97
STY-2701	SILLON EJECUTIVO CHOCOLATE CENTURIONAR	922.97
STY-2705	SILLON DE VISITAS MARFIL C/B CENTURION	898.49

Cuenta Pública 2020
Relación de Bienes Muebles que integran el Patrimonio
Al 31 de marzo de 2020
(pesos)
Ente Público: Sistema Tele Yucatán S.A. de C.V.

Código	Descripción del Bien Mueble	Valor en libros
STY-2706	SILLON DE VISITAS MARFIL C/B CENTURION	898.49
STY-2709	SILLA EJECUTIVA GIRATORIA C/B MALLA	409.74
STY-2710	SILLA EJECUTIVA GIRATORIA C/B MALLA	409.74
STY-2711	SILLA EJECUTIVA GIRATORIA C/B MALLA	409.74
STY-2712	SILLA EJECUTIVA GIRATORIA C/B MALLA	409.74
STY-2713	SILLA EJECUTIVA GIRATORIA C/B MALLA	409.74
STY-2714	SILLA EJECUTIVA GIRATORIA C/B MALLA	409.74
STY-2726	ARCHIVEROS FIJO 2 CAJONES WOOD'S CMPA-N	554.38
STY-2727	ARCHIVEROS FIJO 2 CAJONES WOOD'S CMPA-N	554.38
STY-2728	ARCHIVEROS FIJO 2 CAJONES WOOD'S CMPA-N	554.39
STY-2750	AIRE ACONDICIONADO 24000 BTUS LG	4,524.78
STY-2751	AIRE ACONDICIONADO 24000 BTUS LG	4,524.78
STY-2752	AIRE ACONDICIONADO 24000 BTUS LG	4,524.78
STY-2753	SILLA SECRETARIAL ROJA GIRATORIA C/B WOOD	406.41
STY-2754	SILLA SECRETARIAL ROJA GIRATORIA C/B WOOD	406.41
STY-2755	SILLA SECRETARIAL ROJA GIRATORIA C/B WOOD	406.41
STY-2756	SILLA SECRETARIAL ROJA GIRATORIA C/B WOOD	406.41
STY-2757	SILLA SECRETARIAL ROJA GIRATORIA C/B WOOD	406.41
STY-2758	SILLA SECRETARIAL ROJA GIRATORIA C/B WOOD	406.41
STY-2759	SILLA SECRETARIAL ROJA GIRATORIA C/B WOOD	406.41
STY-2760	SILLA SECRETARIAL ROJA GIRATORIA C/B WOOD	406.41
STY-2761	SILLA SECRETARIAL ROJA GIRATORIA C/B WOOD	406.41
STY-2762	SILLA SECRETARIAL ROJA GIRATORIA C/B WOOD	406.43
STY-2780	SILLA SECRETARIAL ROJA GIRATORIA C/B WOOD	422.34
STY-2781	SILLA SECRETARIAL ROJA GIRATORIA C/B WOOD	422.34
STY-2782	SILLA SECRETARIAL ROJA GIRATORIA C/B WOOD	422.34
STY-2783	SILLA SECRETARIAL ROJA GIRATORIA C/B WOOD	422.34
STY-2784	SILLA SECRETARIAL ROJA GIRATORIA C/B WOOD	422.34
STY-2785	SILLA SECRETARIAL ROJA GIRATORIA C/B WOOD	422.34
STY-2786	SILLA SECRETARIAL ROJA GIRATORIA C/B WOOD	422.34
STY-2787	SILLA SECRETARIAL ROJA GIRATORIA C/B WOOD	422.34
STY-2788	SILLA SECRETARIAL ROJA GIRATORIA C/B WOOD	422.34
STY-2789	SILLA SECRETARIAL ROJA GIRATORIA C/B WOOD	422.34
STY-2790	SILLA SECRETARIAL ROJA GIRATORIA C/B WOOD	422.34
STY-2791	SILLA SECRETARIAL ROJA GIRATORIA C/B WOOD	422.37
STY-2803	COPIADORA ECOSY KYOCERA M2035	4,739.08
STY-2807	ARCHIVERO FIJO 2 CAJONES WOO'S CMPA-N	662.03
STY-2808	ARCHIVERO FIJO 2 CAJONES WOO'S CMPA-N	662.03
STY-2809	ARCHIVERO FIJO 2 CAJONES WOO'S CMPA-N	662.03
STY-2810	ARCHIVERO FIJO 2 CAJONES WOO'S CMPA-N	662.03

Cuenta Pública 2020
Relación de Bienes Muebles que integran el Patrimonio
Al 31 de marzo de 2020
(pesos)
Ente Público: Sistema Tele Yucatán S.A. de C.V.

Código	Descripción del Bien Mueble	Valor en libros
STY-2811	ARCHIVERO FIJO 2 CAJONES WOO'S CMPA-N	662.03
STY-2812	ARCHIVERO FIJO 2 CAJONES WOO'S CMPA-N	662.03
STY-2818	SILLA EJECUTIVA GIRATORIA C/B MALLA	533.10
STY-2819	SILLA EJECUTIVA GIRATORIA C/B MALLA	533.11
STY-2820	SILLA FIJA DE VISITA SIN BRAZOS	194.28
STY-2821	SILLA FIJA DE VISITA SIN BRAZOS	194.28
STY-2822	SILLA FIJA DE VISITA SIN BRAZOS	194.28
STY-2823	SILLA FIJA DE VISITA SIN BRAZOS	194.28
STY-2824	SILLA FIJA DE VISITA SIN BRAZOS	194.28
STY-2825	SILLA FIJA DE VISITA SIN BRAZOS	194.28
STY-2837	RELOJ CHECADOR DACTILAR BIOMETRICO	1,573.29
STY-2841	SILLA EJECUTIVA GIRATORIA C/B MALLA	576.59
STY-2842	SILLA EJECUTIVA GIRATORIA C/B MALLA	576.59
STY-2843	SILLA EJECUTIVA GIRATORIA C/B MALLA	576.59
STY-2844	SILLA DE VISITA S/BRAZOS RESP. MALLA	203.57
STY-2845	SILLA DE VISITA S/BRAZOS RESP. MALLA	203.57
STY-2846	SILLA SECRETARIAL S/B RESP. MALLA	285.17
STY-2850	AIRE ACONDICIONADO 24000 BTUS EVAP -LG-	3,869.88
STY-2850	AIRE ACONDICIONADO 24000 BTUS COND -LG-	0.00
STY-2851	AIRE ACONDICIONADO 24000 BTUS EVAP -LG-	3,869.88
STY-2851	AIRE ACONDICIONADO 24000 BTUS COND -LG-	0.00
STY-2852	AIRE ACONDICIONADO 24000 BTUS EVAP -LG-	3,930.35
STY-2852	AIRE ACONDICIONADO 24000 BTUS COND -LG-	0.00
STY-2853	AIRE ACONDICIONADO 24000 BTUS EVAP -LG-	3,930.36
STY-2853	AIRE ACONDICIONADO 24000 BTUS COND -LG-	0.00
STY2859	COPIADORA KYOCERA	6,633.98
STY-2872	SILLON DIRECT C/CABECERA, BRAZOS AJUSTBLE	3,022.47
STY-2883	AIRE ACONDICIONADO 36000 BTUS EVAP LG	13,296.34
STY-2883	AIRE ACONDICIONADO 36000 BUTUS COND LG	0.00
STY-2884	AIRE ACONDICIONADO 36000 BTUS EVAP LG	13,296.34
STY-2884	AIRE ACONDICIONADO 36000 BUTUS COND LG	0.00
STY-2886	ESCRITORIO	1,127.44
STY-2887	ESCRITORIO	1,127.44
STY-2888	ESCRITORIO	1,127.45
STY-2906	MINISPLIT	4,590.00
STY-2919	HORNO MICROONDAS	1,115.93
STY-2920	SILLA GIRATORIA S/B	1,231.06
STY-2921	SILLA GIRATORIA S/B	1,231.06
STY-2922	SILLA GIRATORIA S/B	1,231.06
STY-2958	RELOJ CHECADOR DACTILAR BIOMETRICO	1,762.20

Cuenta Pública 2020
Relación de Bienes Muebles que integran el Patrimonio
Al 31 de marzo de 2020
(pesos)
Ente Público: Sistema Tele Yucatán S.A. de C.V.

Código	Descripción del Bien Mueble	Valor en libros
STY-2901	NO BREAK COMPLE	283.75
STY-2902	NO BREAK COMPLE	283.75
STY-2903	NO BREAK SOLA BASIC	88.13
STY-2904	NO BREAK SOLA BASIC	88.13
STY-2905	NO BREAK SOLA BASIC	88.13
STY-2907	NO BREAK SOLA BASIC	443.75
STY-2908	NO BREAK SOLA BASIC	262.33
STY-2909	NO BREAK SOLA BASIC	262.33
STY-2910	NO BREAK SOLA BASIC	262.33
STY-2911	NO BREAK SOLA BASIC	262.33
STY-2912	IMPRESORA HP P/R	460.08
STY-2913	GRAB VID BLACKMAGIC	2,250.06
STY-2914	CONVERT VID B-MAGIC	1,602.56
STY-2917	NO BREAK COMPLE	561.75
STY-2918	SWICHT SMART TP	904.50
STY-2927	MONITOR BENQ	946.50
STY-2928	NO BREAK SOLA BASIC	2,335.50
STY-2957	CPU ACER VX5E1	4,734.14
STY-2957	MONITOR HACER K242HQL	993.08
STY-2957	TECLADO HACER PR1101U	0.00
STY-2957	MAUSE HACER DC11211007	0.00
STY-2959	NO BREAK CDP	8,070.25
STY-2960	IMPRESORA HP LASERJET	1,545.00
STY-2963	KIT COMPUTO	38,475.00
	CÁMARAS	33,298.04
STY-2344	MESA DE TRABAJO243 CM LIFE TIME	18.66
STY-2345	MESA DE TRABAJO243 CM LIFE TIME	18.66
STY-2396	JUEGO DE SALA (MOD. HACIENDA)	325.00
STY-2463	JUEGO DE LAVADO C/2 ESPEJOS DE CRISTAL	409.91
STY-2463	JUEGO DE LAVADO C/2 ESPEJOS DE CRISTAL	409.91
STY-2654	ESCRITORIO DE CRISTAL	1,441.35
STY-2655	SILLA SEMIEJECUTIVA NARANJA	400.58
STY-2656	SILLA SEMIEJECUTIVA ROJA	400.58
STY-2657	SILLA SEMIEJECUTIVA AMARILLA	400.58
STY-2719	SIERRA TRU PER SINCO-10	1,122.90
STY-2839	SOFA CAMA C/2 ALMOHADAS	3,836.10
STY-2839	SILLON OTTOMANA S/B COJINADOS	2,119.25
STY-2839	SILLON OTTOMANA S/B COJINADOS	2,119.25
STY-2839	MESA CENTRO DE MADERA CON CRISTAL	860.42
STY-2289	RADIO CELULAR NEXTEL MOTOROLA	23.33

Cuenta Pública 2020
Relación de Bienes Muebles que integran el Patrimonio
Al 31 de marzo de 2020
(pesos)
Ente Público: Sistema Tele Yucatán S.A. de C.V.

Código	Descripción del Bien Mueble	Valor en libros
STY-2290	RADIO CELULAR NEXTEL MOTOROLA	23.33
S/N	RENOVACION 18 RADIOS	0.00
STY-2460	RADIO CELULAR NEXTEL	12.91
STY-2461	RADIO CELULAR NEXTEL	0.00
	RADIO CELULAR	0.00
	RADIO CELULAR	47.42
	RADIO CELULAR	0.00
	RADIO CELULAR	47.42
	RADIO CELULAR	47.42
	RADIO CELULAR	0.00
	RADIO CELULAR	0.00
	RADIO CELULAR	47.42
	RADIO CELULAR	47.42
	RADIO CELULAR	47.42
	RADIO CELULAR	47.42
	RADIO CELULAR	47.42
	RADIO CELULAR	47.42
	RADIO CELULAR	47.42
	RADIO CELULAR	47.42
	RADIO CELULAR	47.42
	RADIO CELULAR	47.42
	RADIO CELULAR	47.42
	RADIO CELULAR	47.42
	RADIO CELULAR	47.42
	RADIO CELULAR	47.41
	RADIO CELULAR	47.41
	AJUSTE 2013 (CORRECCION)	0.00
STY-2150	RADIO CELULAR MOTOROLA XT605	0.00
STY-2151	RADIO CELULAR MOTOROLA XT605	0.00
STY-2152	RADIO CELULAR MOTOROLA XT605	0.00
STY-2153	RADIO CELULAR MOTOROLA XT605	0.00
STY-2154	RADIO CELULAR MOTOROLA XT605	0.00
STY-2155	RADIO CELULAR MOTOROLA XT605	0.00
STY-2156	RADIO CELULAR MOTOROLA XT605	0.00
STY-2157	RADIO CELULAR MOTOROLA XT605	0.00
STY-2158	RADIO CELULAR MOTOROLA XT605	0.00
STY-2159	RADIO CELULAR MOTOROLA XT605	0.00
STY-2160	RADIO CELULAR MOTOROLA XT605	0.00
STY-2161	RADIO CELULAR MOTOROLA XT605	0.00
STY-2162	RADIO CELULAR MOTOROLA XT605	0.00

Cuenta Pública 2020
Relación de Bienes Muebles que integran el Patrimonio
Al 31 de marzo de 2020
(pesos)
Ente Público: Sistema Tele Yucatán S.A. de C.V.

Código	Descripción del Bien Mueble	Valor en libros
STY-2163	RADIO CELULAR MOTOROLA XT605	0.00
STY-2289	RADIO CELULAR MOTOROLA XT605	0.00
STY-2290	RADIO CELULAR MOTOROLA XT605	0.00
STY-2291	RADIO CELULAR MOTOROLA XT605	0.00
STY-2294	RADIO CELULAR MOTOROLA XT605	0.00
STY-2295	RADIO CELULAR MOTOROLA XT605	0.00
STY-2296	RADIO CELULAR MOTOROLA XT605	0.00
STY-2460	RADIO CELULAR MOTOROLA XT605	0.00
STY-2461	RADIO CELULAR MOTOROLA XT605	0.00
STY-2929	CELULAR LG	125.80
STY-2930	CELULAR LG	125.80
STY-2931	CELULAR LG	125.80
STY-2932	CELULAR LG	125.80
STY-2933	CELULAR LG	125.80
STY-2934	CELULAR LG	125.80
STY-2935	CELULAR LG	125.80
STY-2936	CELULAR LG	125.80
STY-2937	CELULAR LG	125.80
STY-2938	CELULAR LG	125.80
STY-2939	CELULAR LG	125.80
STY-2940	CELULAR LG	125.80
STY-2941	CELULAR LG	125.80
STY-2942	CELULAR LG	125.80
STY-2943	CELULAR LG	125.80
STY-2944	CELULAR LG	125.80
STY-2945	CELULAR LG	125.80
STY-2946	CELULAR LG	125.80
STY-2947	CELULAR LG	125.80
STY-2948	CELULAR LG	125.80
STY-2949	CELULAR LG	125.80
STY-2950	CELULAR LG	125.80
STY-2951	CELULAR LG	780.60
STY-2952	CELULAR LG	780.60
STY-2953	CELULAR LG	780.60
STY-2954	CELULAR LG	780.60
STY-2955	CELULAR LG	780.60
STY-2956	CELULAR LG	780.60

Cuenta Pública 2020
Relación de Bienes Inmuebles que integran el Patrimonio
Al 31 de marzo de 2020
(pesos)
Ente Público: Sistema Tele Yucatán S.A. de C.V.

Código	Descripción del Bien Inmueble	Valor en libros
	EDIFICIO	427,171.22

Bajo protesta de decir verdad declaramos que los Estados Financieros y sus Notas son razonablemente correctos y responsabilidad del emisor.

Cuenta Pública 2020
Ente Público: Sistema Tele Yucatán S.A. de C.V.
Relación de Cuentas Bancarias Productivas Específicas
Al 31 de Marzo 2020

Fondo, Programa o Convenio	Datos de la Cuenta Bancaria	
	Institución Bancaria	Número de Cuenta
NO APLICA		

Bajo protesta de decir verdad declaramos que los Estados Financieros y sus Notas son razonablemente correctos y responsabilidad del emisor.

Cuenta Pública 2019
Notas a los Estados Financieros
Al 31 de Marzo de 2020

Ente Público: SISTEMA TELE YUCATAN S.A DE C.V.

Dando cumplimiento a los artículos 46 y 49 de la Ley General de Contabilidad Gubernamental, presentamos las notas a los estados financieros cuyos rubros así lo requieren teniendo presente los postulados de revelación suficiente e importancia relativa, con la finalidad que la información sea de mayor utilidad para los usuarios.

- a) Notas de desglose;
- b) Notas de memoria (cuentas de orden)
- c) Notas de gestión administrativa.

A) NOTAS DE DESGLOSE

I) NOTAS AL ESTADO DE SITUACIÓN FINANCIERA

ACTIVO

Activo Circulante

➤ **Efectivo y equivalentes**

Este rubro está constituido por el Fondo Fijo de Caja asignado a gastos menores y el saldo de la cuenta de Bancos, los cuales se integran de la siguiente manera:

		mar-20	mar-19
Efectivo	\$	12,000.00	795,000.00
Bancos/Tesorería		2,859,499.72	1,540,589.33
	\$	2,871,499.72	2,335,589.33

La cuenta bancaria 4100376533 está destinada a la administración del gasto corriente, a la adquisición, mantenimiento de equipos, edificio y otros gastos.

La cuenta 4020208591, impuestos Estatal, así como el cobro de las facturas por parte del gobierno del estado de Yucatán.

A partir del mes de julio de 2019, se apertura una nueva cuenta bancaria número 4064016470, la cual se designó exclusivamente para el pago del capítulo 1000.

➤ **Derechos a recibir efectivo o equivalentes**

El saldo de la cuenta se integra de la siguiente manera:

		mar-20	mar-19
Cuentas por cobrar a corto plazo	\$	2,435,429.43	983,876.22
Deudores Diversos		7,309.60	19,000.00
Préstamos otorgados a corto plazo		0.00	0.00
Otros derechos a recibir efectivo o equivalente		164,890.75	52,042.34
	\$	2,607,629.78	1,054,918.56

Es importante comentar que se llevaron a la cuenta Estimaciones por Pérdida o Deterioro de Activo Circulante, por un monto de \$443,032.46.

➤ **Derechos a Recibir Bienes o Servicios**

El saldo de la cuenta se integra de la siguiente forma:

		mar-20	mar-19
Anticipo a Proveedores por adquisicion de bienes y servicios	\$	1,003,107.87	84,828.40
		0.00	
	\$	<u>1,003,107.87</u>	<u>84,828.40</u>

➤ **Inventarios**

No manejamos ningún tipo de inventarios.

➤ **Almacenes**

No manejamos ningún tipo de Almacén.

➤ **Estimación por Pérdida o Deterioro de Activos Circulantes**

No tenemos movimientos que afecten a dicho rubro.

➤ **Otros Activos Circulantes**

No tenemos movimientos que afecten a dicho rubro.

Activo no circulante

➤ **Inversiones Financieras a Largo Plazo**

No contamos con ningún tipo de inversión.

➤ **Derechos a recibir efectivo o equivalentes a largo plazo**

No aplica.

➤ **Bienes Inmuebles, Infraestructura y Construcciones en Proceso**

	mar-20	mar-19
Edificios no habitacionales	\$ 2,355,948.33	2,355,948.33
	0.00	0
	<u>\$ 2,355,948.33</u>	<u>2,355,948.33</u>

➤ **Bienes Muebles**

Este rubro está integrado de la siguiente manera:

	mar-20	mar-19
Maquinaria otros equipos y herramientas	28,313,065.34	28,313,065.34
Maquinaria y equipo de administración	4,055,193.46	3,980,541.62
Vehiculos y equipos a corto plazo	1,559,821.93	1,559,821.93
	<u>\$ \$33,928,080.73</u>	<u>\$33,853,428.89</u>

ACTIVOS INTANGIBLES

		mar-20
Software	\$	65,433.70
Concesiones y franquicias		23,312,737.00
	\$	<u>23,378,170.70</u>

➤ **Depreciación, Deterioro y Amortización acumulada de bienes**

Se hicieron ajustes en este rubro quedando la depreciación acumulada al mes de Marzo 2020 en \$ -31'896,540.87

➤ **Activos Diferidos**

No aplica.

➤ **Estimación por Pérdida o Deterioro de Activos no Circulantes**

No aplica.

➤ **Otros Activos no Circulantes**

No aplica.

PASIVO

Pasivo circulante

➤ **Cuentas por pagar a corto plazo**

Este rubro está integrado por:

		mar-20	mar-19
Proveedores por pagar a corto plazo	\$	264,369.18	303,322.69
retenciones y contribuciones por pagar a corto plazo		957,408.36	814,943.23
Otras cuentas por pagar a corto plazo		93,425.35	83,034.18
	\$	<u>1,315,202.89</u>	<u>1,201,300.10</u>

➤ **Documentos por Pagar a Corto Plazo**

No aplica.

➤ **Porción a Corto Plazo de la Deuda Pública a Largo Plazo**

No aplica.

➤ **Títulos y Valores a Corto Plazo**

No aplica

➤ **Los pasivos manifestados en los Edos Financieros al 31 de Marzo 2020 reflejan y están integrados únicamente por deudas contraídas por la actual Administración. Por lo que saldo ya no incluye pasivos pertenecientes a la anterior dirección.**

➤ **Pasivos Diferidos a Corto Plazo**

No aplica.

➤ **Fondos y Bienes de Terceros en Garantía y/o Administración a Corto Plazo**

No aplica.

➤ **Provisiones a Corto Plazo**

No aplica.

➤ **Otros Pasivos a Corto Plazo**

No aplica.

Pasivo No Circulante

➤ **Cuentas por Pagar a Largo Plazo**

No aplica.

➤ **Documentos por Pagar a Largo Plazo**

No aplica.

➤ **Deuda Pública a Largo Plazo**

No aplica.

➤ **Pasivos Diferidos a Largo Plazo**

No aplica.

➤ **Fondos y Bienes de Terceros en Garantías y/o en Administración a la Largo Plazo**

No aplica.

➤ **Provisiones a Largo Plazo**

No aplica

PASIVOS CONTINGENTES

- **Al inicio de la gestión se tenía pasivos contingentes por un importe de \$ 360,449.83 el cual representó en su momento el importe de total a pagar por finiquitos a personal que laboraba en la Entidad. Actualmente ya no se tienen pasivos de esta naturaleza.**

II) NOTAS AL ESTADO DE ACTIVIDADES

En este rubro adjuntamos el estado de resultados del 01 de enero al 31 de Marzo de 2020.

	Periodo	%	Acumulado	%
Ingresos				
INGRESOS Y OTROS BENEFICIOS	3,779,974.99	99.97	7,659,602.34	99.98
INGRESOS POR VENTA DE BIENES Y SERVICIOS	1,114.01	0.03	1,880.65	0.02
INGRESOS FINANCIEROS				
Total INGRESOS Y OTROS BENEFICIOS	3,781,089.00	100.00	7,661,482.99	100.00
Total Ingresos	3,781,089.00	100.00	7,661,482.99	100.00
Egresos				
GASTOS Y OTRAS PERDIDAS				
GASTOS DE FUNCIONAMIENTO	2,394,132.46	63.32	6,853,507.48	89.45
TRANSF. ASIGNACIONES, SUBS				
Total TRANSF	0.00	0.00	0.00	0.00
PARTICIPACIONES Y APORTACIONES				
Total PARTICIPACIONES Y APORTACIONES	0.00	0.00	0.00	0.00
INT, COM Y GTOS DE LA DEUDA PUB				
Total INT	0.00	0.00	0.00	0.00
OTROS GASTOS Y PERDIDAS EXT				
ESTIMAC	275,973.78	7.30	830,766.36	10.84
Total OTROS GASTOS Y PERDIDAS EXT	275,973.78	7.30	830,766.36	10.84
INVERSIÓN PÚBLICA				
Total INVERSIÓN PÚBLICA	0.00	0.00	0.00	0.00
Total GASTOS Y OTRAS PERDIDAS	2,670,106.24	70.62	7,684,273.84	100.30
Total Egresos	2,670,106.24	70.62	7,684,273.84	100.30
Utilidad (o Pérdida)	1,110,982.76	29.38	-22,790.85	-0.30

INGRESOS DE LA GESTIÓN

- **Impuestos**
No aplica.
- **Cuotas y Aportaciones de Seguridad Social**
No aplica.
- **Contribuciones de Mejoras**
No aplica.
- **Derechos**
No aplica.
- **Productos de Tipo Corriente**
No aplica.
- **Aprovechamientos de Tipo Corriente**
No aplica.
- **Ingresos por Venta de Bienes y Servicios**
En este rubro la cantidad de **\$ 3'779,974.99** se integra por los servicios de grabación y publicidad que realizamos.
- **Ingresos no Comprendidos en las Fracciones de la Ley de Ingresos Causados.**
No aplica

PARTICIPACIONES

- **Participaciones y Aportaciones**
No aplica.
- **Transferencias, Asignaciones, Subsidios y Otras ayudas**
La cantidad de \$ 1'316,261.00 representa las transferencias recibidas de la Secretaría de Administración y Finanzas.

Es importante mencionar que en el mes de Octubre se facturó las aportaciones pendientes de capitalizar, correspondiente al periodo comprendido de enero a septiembre de 2019, por un monto de \$14'649,889.00.

OTROS INGRESOS Y BENEFICIOS

- **Ingresos Financieros**
No aplica.
- **Incremento por Variación de Inventarios**
No aplica.
- **Disminución del Exceso de Estimaciones por Pérdida o Deterioro u Obsolescencia**
No aplica.
- **Disminución del Exceso de Provisiones**
No aplica.
- **Otros Ingresos y Beneficios Varios**
No aplica.

GASTOS Y OTRAS PÉRDIDAS

Gastos de funcionamiento

- **Servicios Personales**
El monto acumulado al 31 de Marzo 2020 de este rubro es de \$ 4'763,602.80
- **Materiales y Suministros**
El monto acumulado al 31 de Marzo 2020 de este rubro es de \$ 1'491,924.51
- **Servicios Generales**
El monto acumulado al 31 de Marzo 2020 de este rubro es de \$ 2'289744.72
- **Bienes Muebles e Inmuebles**
El monto acumulado al 31 de Marzo 2020 de este rubro es de \$ 86,596.13

I) NOTAS AL ESTADO DE VARIACIONES EN LA HACIENDA PÚBLICA/PATRIMONIO

HACIENDA PÚBLICA/PATRIMONIO CONTRIBUIDO

➤ **Aportaciones**

Este rubro está integrado, como su nombre lo indica, por aquellas aportaciones de los socios realizadas a la entidad.

Aportaciones	\$	187,124,897.81
	\$	<u>187,124,897.81</u>

Desglosado de la siguiente manera: \$18'170,000.00 son del capital social inicial, \$169'737,897.81 se encuentran en la partida de aportaciones pendientes de capitalizar, de la cual se analizó el origen y destino de los recursos, de los cuales \$40'012,737.00 fueron para aumento de capital y serán capitalizados, así mismo \$128'942,160.91 serán reclasificados en resultados de ejercicios anteriores, derivado a que el origen de estos recursos es proveniente de subsidios y reclasificaciones de auditorías anteriores, entre los años 2000 a 2015. Por último, \$783,000.00 de ingresos de diciembre 2018 contenido en la cuenta de aportaciones, la cual no procedió, motivo por el cual solicitamos la cancelación de esta cuenta la SAF.

➤ **Donaciones a Capital**

No aplica.

➤ **Actualización de la Hacienda Pública/Patrimonio**

No aplica.

HACIENDA PÚBLICA/PATRIMONIO GENERADO

➤ **Resultados del Ejercicio (ahorro/desahorro)**

Este rubro representa la utilidad contable del ejercicio del 1º de Enero 31 de Marzo 2020 el saldo es de \$ -22,790.85

➤ **Resultado de Ejercicios Anteriores**

Este rubro representa la pérdida acumulada al ejercicio inmediato anterior, cuyo saldo es \$ -162'131,703.71

➤ **Revalúos**

No aplica.

➤ **Reservas**

Durante el periodo de Diciembre 2019 se hizo la creación de reservas de capital por un importe de 8'304,674.25

➤ **Rectificaciones de Resultados de Ejercicios Anteriores**

Durante este periodo se hizo la rectificación de los resultados anteriores arrojando un importe de - \$342,384.13

EXCESO O INSUFICIENCIA EN LA ACTUALIZACIÓN DE LA HACIENDA PÚBLICA/PATRIMONIO

➤ **Resultado por Posición Monetaria**

No aplica.

➤ **Resultado por Tenencia de Activos no Monetarios** No aplica.

II) NOTAS AL ESTADO DE FLUJOS DE EFECTIVO

➤ **Efectivo y equivalentes**

Saldo inicial del efectivo al 01 de Marzo de 2020 \$ 2'119,712.71

Saldo final del efectivo al 31 de Marzo de 2020 \$ 2'119,712.71

III) CONCILIACIÓN ENTRE LOS INGRESOS PRESUPUESTARIOS Y CONTABLES, ASI COMO ENTRE LOS EGRESOS PRESUPUESTARIOS Y GASTOS CONTABLES

Ingresos Presupuestarios Marzo 2020 \$ 2'492,171.00

Ingresos Contables Marzo 2020 \$ 3'850,130.11

Egresos Presupuestarios a Marzo 2020 \$ 2'492,171.00

Egresos Contables Marzo 2020 \$ 3'098,343.10

A. Conciliación de ingresos presupuestarios y contables del 1 de enero al 31 de Marzo de 2020.

1. Ingresos Presupuestarios		7'925,267.98
------------------------------------	--	---------------------

2. Más ingresos contables no presupuestarios		
Ingresos Financieros	0.00	
Incremento por variación de inventarios	0.00	
Disminución del Exceso de Estimaciones por Pérdida o Deterioro u Obsolescencia	0.00	
Disminución del Exceso de Provisiones	0.00	
Otros Ingresos y Beneficios Varios	0.00	
Otros Ingresos Contables No Presupuestarios	0.00	

3. Menos ingresos presupuestarios No contables		
Aprovechamientos patrimoniales	0.00	
Ingresos derivados de financiamientos	0.00	
Otros Ingresos presupuestarios no contables		

4. Total de Ingresos Contables (4 = 1 + 2 - 3)		7'925,267.98
---	--	---------------------

B. Conciliación de Egresos presupuestarios y gastos contables del 1 de enero al 31 de Marzo de 2020.

1. Total de egresos (presupuestarios)		8'631,868.16
--	--	---------------------

2. Menos egresos presupuestarios no contables		0.00
Mobiliario y equipo de administración	0.00	

Mobiliario y equipo educacional y recreativo	0.00
Equipo e instrumental médico y de laboratorio	0.00
Vehículos y equipo de transporte	0.00
Equipo de defensa y seguridad	0.00
Maquinaria, otros equipos y herramientas	0.00
Activos biológicos	0.00
Bienes inmuebles	
Activos intangibles	0.00
Obra pública en bienes propios	0.00
Acciones y participaciones de capital	0.00
Compra de títulos y valores	
Inversiones en fideicomisos, mandatos y otros análogos	0.00
Provisiones para contingencias y otras erogaciones especiales	0.00
Amortización de la deuda pública	0.00
Adeudos de ejercicios fiscales anteriores (ADEFAS)	
Otros Egresos Presupuestales No Contables	0.00

3. Más gastos contables no presupuestales		0.00
Estimaciones, depreciaciones, deterioros, obsolescencia y amortizaciones	0.00	
Provisiones	0.00	
Disminución de inventarios	0.00	
Aumento por insuficiencia de estimaciones por pérdida o deterioro u obsolescencia	0.00	
Aumento por insuficiencia de provisiones	0.00	

Otros Gastos	0.00
Otros Gastos Contables No Presupuestales	0

4. Total de Gasto Contable (4 = 1 - 2 + 3)	8'631,868.16
---	---------------------

B) NOTAS DE MEMORIA

No aplica

C) NOTAS DE GESTIÓN ADMINISTRATIVA

1. Introducción:

Durante el mes de Marzo de 2020 las ventas superaron las expectativas, en comparación con las de Marzo 2019 aun así no se alcanzaron a cubrir los egresos del periodo

AÑO/MES	VENTAS
MARZO 2019	1'370,836.34
MARZO 2020	2'535,869.11

2. Panorama Económico y Financiero

Se cumplió con los pagos de los impuestos federales y estatales que se generaron durante el mes de Febrero 2020.

También en la forma del pago del IVA correspondiente a los meses de septiembre y octubre se calcularon de acuerdo a las observaciones hechas por la auditoría externa por el ejercicio 2018.

Las prestaciones como el INFONACOT se cubrieron puntualmente. También todas las cuotas sindicales generadas fueron cubiertas en tiempo y forma tanto para la sección Yucatán como la sección Nacional.

3. Autorización e Historia

Se informará sobre:

a) Fecha de creación del ente:

NOMBRE:	Sistema Tele Yucatán, S.A. de C.V.
RFC:	STY-610314-GE8
ACTA:	Número 38

FECHA DE ESCRITURACIÓN:	14 de Marzo de 1961
-------------------------	---------------------

DECRETO:	Número 520
----------	------------

PUBLICADO:	04 de enero de 1982
------------	---------------------

b) Principales cambios en su estructura.

ACTA:	Número 95
-------	-----------

TIPO DE ASAMBLEA:	General Extraordinaria
-------------------	------------------------

FECHA:	05 de agosto de 1991
--------	----------------------

TIPO DE MODIFICACIÓN:	Para dar cumplimiento a la Ley General de Sociedades Mercantiles se transforma de "Sociedad Anónima" a "Sociedad Anónima de Capital Variable".
-----------------------	--

ACTA:	Número 396
-------	------------

TIPO DE ASAMBLEA:	Acta de asamblea general Extraordinaria del Consejo de Administración
-------------------	---

FECHA: 21 de noviembre de 2018

TIPO DE MODIFICACIÓN: Otorgar poder general al Ciudadano. Armando Manzanero Arjona.

4. Organización y Objeto Social

Se informará sobre:

a) Objeto social:

Instalación y explotación comercial de estaciones de televisión mediante concesión que en cada caso otorgue la secretaria de comunicaciones y transportes, previo cumplimiento de los requisitos que establece la ley federal de la radio y televisión y la ley de vías generales de comunicación.

b) Principal actividad:

Producción de programas para la televisión.

c) Ejercicio fiscal:

2020

d) Régimen jurídico:

Sociedad Mercantil y régimen fiscal: Régimen General de Ley Personas Morales

e) Consideraciones fiscales del ente: revelar el tipo de contribuciones que esté obligado a pagar o retener.

1. Declaración informativa de IVA con la anual de ISR.
2. Entero de retenciones de IVA Mensual
3. Declaración anual de ISR del ejercicio Personas morales. Régimen general, sociedades cooperativas y Controladas
4. Pago provisional mensual de ISR personas morales régimen general
5. Pago definitivo mensual de IVA.
6. Entero de retenciones mensuales de ISR por sueldos y salarios
7. Declaración informativa anual de clientes y proveedores de bienes y servicios. Impuesto sobre la renta.
8. Declaración informativa anual de retenciones de ISR por sueldos y salarios e ingresos asimilados a salarios
9. Declaración informativa anual de pagos y retenciones de servicios profesionales. Personas Morales Impuesto Sobre la Renta
10. Entero de retención de ISR por servicios profesionales.
MENSUAL.
11. Entero de retenciones mensuales de ISR por ingresos asimilados a salarios.

- 12. Declaración informativa mensual de operaciones con terceros de IVA.
- 13. Informativa anual del subsidio para el empleo.

f) Estructura organizacional básica.

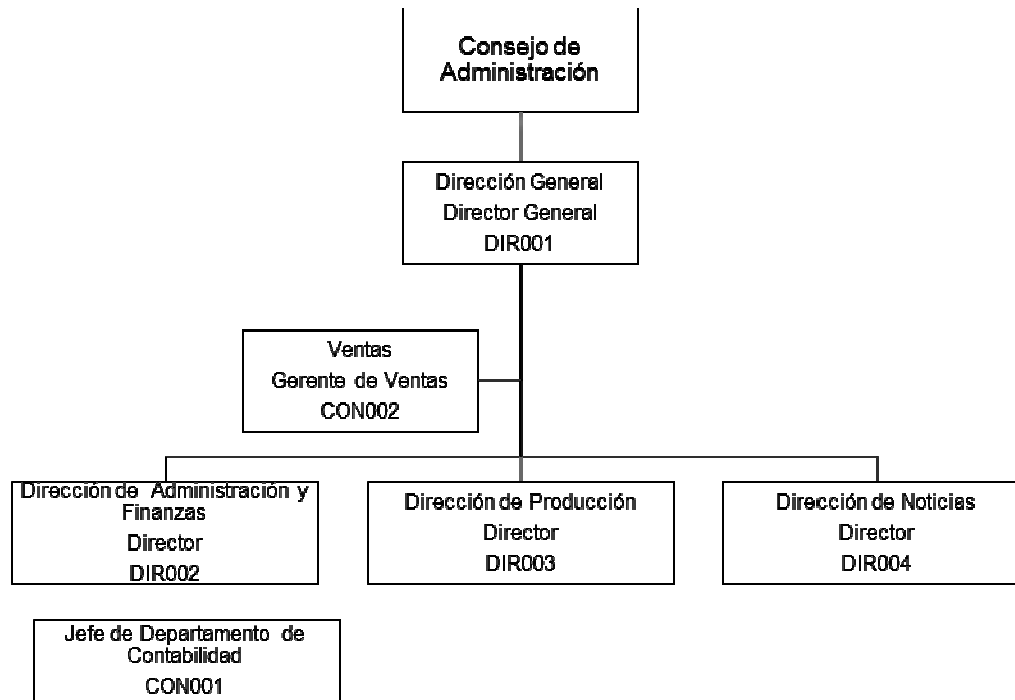

g) Fideicomisos, mandatos y análogos de los cuales es fideicomitente o fideicomisario.

No contamos con fideicomisos.

5. Bases de Preparación de los Estados Financieros

Se informará sobre:

- a) Si se ha observado la normatividad emitida por el CONAC y las disposiciones legales aplicables.

Nos basamos en la normatividad de la CONACT y del SAT.

- b) La normatividad aplicada para el reconocimiento, valuación y revelación de los diferentes rubros de la información financiera, así como las bases de medición utilizadas para la elaboración de los estados financieros; por ejemplo: costo histórico, valor de realización, valor razonable, valor de recuperación o cualquier otro método empleado y los criterios de aplicación de los mismos.
- c) Normatividad supletoria. En caso de emplear varios grupos de normatividades (normatividades supletorias), deberá realizar la justificación razonable correspondiente, su alineación con los PBCG y a las características cualitativas asociadas descritas en el MCCG (documentos publicados en el Diario Oficial de la Federación, agosto 2009).
- d) Para las entidades que por primera vez estén implementando la base devengado de acuerdo a la Ley de Contabilidad, deberán:
- Revelar las nuevas políticas de reconocimiento;
 - Su plan de implementación;
 - Revelar los cambios en las políticas, la clasificación y medición de las mismas, así como su impacto en la información financiera, y
 - Presentar los últimos estados financieros con la normatividad anteriormente utilizada con las nuevas políticas para fines de comparación en la transición a la base devengada.

6. Políticas de Contabilidad Significativas

Se informará sobre:

- a) Actualización: se informará del método utilizado para la actualización del valor de los activos, pasivos y Hacienda Pública/Patrimonio y las razones de dicha elección. Así como informar de la desconexión o reconexión inflacionaria.
- b) Informar sobre la realización de operaciones en el extranjero y de sus efectos en la información financiera gubernamental.
- c) Método de valuación de la inversión en acciones de Compañías subsidiarias no consolidadas y asociadas.
- d) Sistema y método de valuación de inventarios y costo de lo vendido.
- e) Beneficios a empleados: revelar el cálculo de la reserva actuarial, valor presente de los ingresos esperados comparado con el valor presente de la estimación de gastos tanto de los beneficiarios actuales como futuros.

- f) Provisiones: objetivo de su creación, monto y plazo.
- g) Reservas: objetivo de su creación, monto y plazo.
- h) Cambios en políticas contables y corrección de errores junto con la revelación de los efectos que se tendrá en la información financiera del ente público, ya sea retrospectivos o prospectivos.
- i) Reclasificaciones: se deben revelar todos aquellos movimientos entre cuentas por efectos de cambios en los tipos de operaciones.
- j) Depuración y cancelación de saldos.

7. Posición en Moneda Extranjera y Protección por Riesgo Cambiario

Se informará sobre:

- a) Activos en moneda extranjera.
No aplica.
- b) Pasivos en moneda extranjera.
No aplica.
- c) Posición en moneda extranjera.
No aplica.
- d) Tipo de cambio.
No aplica.
- e) Equivalente en moneda nacional.
No aplica.

Lo anterior, por cada tipo de moneda extranjera que se encuentre en los rubros de activo y pasivo.

Adicionalmente, se informará sobre los métodos de protección de riesgo por variaciones en el tipo de cambio.

8.- Reporte Analítico del Activo.

a) Vida útil o porcentajes de depreciación, deterioro o amortización utilizados en los diferentes activos.

Los activos fijos del Sistema Tele Yucatán SA de CV tienen una vida útil diversa, de conformidad con el las Reglas Específicas del Registro y Valoración del Patrimonio emitidas por el Consejo Nacional de Armonización Contable.

c) El Poder Ejecutivo no ha realizado cambios en el porcentaje de la depreciación.

SISTEMA TELE YUCATAN SA DE CV

PORCENTAJES DE DEPRECIACION

Descripción Tipo de Bien	Porcentajes aplicables
Edificios	5%
Mobiliario y equipo de Of.	10%
Equipo de Computo	30%
Equipo de Transmisión	10%
Equipo de Transporte	25%

9.- Fideicomisos, Mandatos y Análogos:

NO APLICA.

10.- Reporte de la Recaudación

NO APLICA.

11. Información sobre la Deuda y el Reporte Analítico de la Deuda

NO APLICA

12.- Calificaciones Otorgadas.

NO APLICA

13.- Proceso de Mejora

A partir del cambio de administración se encuentran generando diversos mecanismos de control a efecto de fortalecer los ya existentes o implementar en aquellos casos que son necesarios a continuación se mencionan algunos:

- 1) En cumplimiento a la Ley de Disciplina Financiera de las Entidades Federativas y los Municipios, el Sistema Tele Yucatán SA de CV ha reconocido y continúa actualizando todos los informes y reportes que se generan en la entidad.

14. Información por Segmentos, No aplica

15.- Eventos Posteriores. No aplica

16.- Partes Relacionadas, No aplica.

Bajo protesta de decir verdad declaramos que los Estados Financieros y sus Notas son razonablemente correctos y son responsabilidad del emisor.

Cuenta Pública 2020
Endeudamiento Neto
Acumulado del 1 al 31 de Marzo 2020
Pesos
Ente Público: Sistema Tele Yucatán S.A de C.V

Identificación de Crédito o Instrumento	Colocación A	Amortización B	Endeudamiento Neto C = A - B
NO APLICA			

Bajo protesta de decir verdad declaramos que los Estados Financieros y sus Notas son razonablemente correctos y responsabilidad del emisor.

Cuenta Pública 2020
Intereses de la deuda
Acumulado al 31 de Marzo de 2020
Pesos
Ente Público: Sistema Tele Yucatán S.A. de C.V.

Identificación de Crédito o Instrumento	Devengado	Pagado
Créditos Bancarios	N/A	N/A
Total Créditos Bancarios	N/A	N/A
Otros Instrumentos de Deuda	N/A	N/A
Total Otros Instrumentos de Deuda	N/A	N/A
TOTAL	N/A	N/A

Bajo protesta de decir verdad declaramos que los Estados Financieros y sus Notas son razonablemente correctos y responsabilidad del emisor.

Cuenta Pública 2020
Relación de Esquemas Bursátiles y de Coberturas Financieras
Al 31 de Marzo de 2020
(Pesos)

Ente Público: Sistema Tele Yucatán S.A de C.V

« NO APLICA »

Bajo protesta de decir verdad declaramos que los Estados Financieros y sus Notas son razonablemente correctos y responsabilidad del emisor.

INFORME DE INDICADORES DE RESULTADOS**PROGRAMA PRESUPUESTARIO 461 FOMENTO Y DIFUSIÓN
DE LA CULTURA TRADICIONAL YUCATECA.**

A continuación se describen los indicadores correspondientes al programa presupuestario 461 Fomento y difusión de la cultura tradicional Yucateca y la comparación de la meta que se desea alcanzar durante el ejercicio 2020, así como el resultado obtenido del 01 de enero al 31 de marzo de 2020.

Núm. Indicador/tipo indicador	Meta Componente	Avance Componente Cant/%
Porcentaje de horas de transmisión de programas culturales en el periodo	9%	9.6%
Componente 1 Horas totales transmitidas de programas culturales	584	145 / 25%
Componente 2 Horas totales de transmisión de televisión en tele Yucatán	6370	1524 / 23%

Durante el periodo del 01 de enero al 31 de marzo de 2020 se ejerció el 100% respecto al total del presupuesto aprobado para Sistema Tele Yucatán S.A. de C.V.

Revisó

C.P. ROBERTO RICARDO TAMAYO RAMÍREZ
DIRECTOR DE ADMINISTRACIÓN Y FINANZAS

Visto Bueno

C.P. ARMANDO MANZANERO ARIONA
DIRECTOR GENERAL

Sistema Tele Yucatán S.A. de C.V.
Calle 33 (Av. Pérez Ponce) No. 499-A por 56
Col. Centro, Mérida Yucatán, México. 97000
Tels. (999) 940-76-00, 926-08-22, XHST-TV

Cuenta Pública 2020
Programas y Proyectos de Inversión
Al 31 de Marzo 2020
(Pesos)

Ente Público: Sistema Tele Yucatán S.A de C.V.

« NO APLICA »

Bajo protesta de decir verdad declaramos que los Estados Financieros y sus Notas son razonablemente correctos y responsabilidad del emisor.

Cuenta Pública 2020
Sistema Tele Yucatán, S.A. de C.V.
Estado Analítico de Ingresos
Del 1 al 31 de Marzo de 2020

Rubro de los Ingresos	Ingresos					Diferencia (7=5-1)
	Estimado (1)	Ampliaciones y Reducciones (2)	Modificado (3 = 1 + 2)	Devengado (4)	Recaudado (5)	
IMPUESTOS						
CUOTAS Y APORTACIONES DE SEGURIDAD SOCIAL						
CONTRIBUCIONES DE MEJORAS						
DERECHOS						
PRODUCTOS						
CORRIENTE						
CAPITAL						
APROVECHAMIENTOS						
CORRIENTE						
CAPITAL						
INGRESOS POR VENTAS DE BIENES Y SERVICIOS	1,175,910.00	1,357,959.11	2,533,869.11	2,533,869.11	2,533,869.11	1,357,959.11
PARTICIPACIONES Y APORTACIONES						
TRANSFERENCIAS, ASIGNACIONES, SUBSIDIOS Y OTRAS AYUDAS	1,316,261.00	0.00	1,316,261.00	1,316,261.00	1,316,261.00	0.00
INGRESOS DERIVADOS DE FINANCIAMIENTOS						
TOTAL	2,492,171.00	1,357,959.11	3,850,130.11	3,850,130.11	3,850,130.11	1,357,959.11
				Ingresos Excedentes		

Estado Analítico de Ingresos por Fuentes de Financiamiento	Ingresos					Diferencia (7=5-1)
	Estimado (1)	Ampliaciones y Reducciones (2)	Modificado (3 = 1 + 2)	Devengado (4)	Recaudado (5)	
Ingresos del Gobierno						
IMPUESTOS	0.00	0.00	0.00	0.00	0.00	0.00
CONTRIBUCIONES DE MEJORAS	0.00	0.00	0.00	0.00	0.00	0.00
DERECHOS	0.00	0.00	0.00	0.00	0.00	0.00
PRODUCTOS	0.00	0.00	0.00	0.00	0.00	0.00
CORRIENTE	0.00	0.00	0.00	0.00	0.00	0.00
CAPITAL	0.00	0.00	0.00	0.00	0.00	0.00
APROVECHAMIENTOS	0.00	0.00	0.00	0.00	0.00	0.00
CORRIENTE	0.00	0.00	0.00	0.00	0.00	0.00
CAPITAL	0.00	0.00	0.00	0.00	0.00	0.00
PARTICIPACIONES Y APORTACIONES	0.00	0.00	0.00	0.00	0.00	0.00
TRANSFERENCIAS, ASIGNACIONES, SUBSIDIOS Y OTRAS AYUDAS	0.00	0.00	0.00	0.00	0.00	0.00
Ingresos de Organismos y Empresas						
CUOTAS Y APORTACIONES DE SEGURIDAD SOCIAL	0.00	0.00	0.00	0.00	0.00	0.00
INGRESOS POR VENTAS DE BIENES Y SERVICIOS	1,175,910.00	1,357,959.11	2,533,869.11	2,533,869.11	2,533,869.11	1,357,959.11
TRANSFERENCIAS, ASIGNACIONES, SUBSIDIOS Y OTRAS AYUDAS	1,316,261.00	0.00	1,316,261.00	1,316,261.00	1,316,261.00	0.00
INGRESOS DERIVADOS DE FINANCIAMIENTOS						
INGRESOS DERIVADOS DE FINANCIAMIENTOS	0	0	0.00	0	0	0.00
TOTAL	2,492,171.00	1,357,959.11	3,850,130.11	3,850,130.11	3,850,130.11	1,357,959.11
				Ingresos Excedentes		

C.P. ARMANDO MANZANERO ARJONA
DIRECTOR GENERAL

C.P. ROBERTO RICARDO TAMAYO RAMIREZ
DIRECTOR DE ADMINISTRACIÓN Y FINANZAS

Cuenta Pública 2020
Sistema Tele Yucatán, S.A. de C.V.
Estado Analítico del Ejercicio del Presupuesto de Egresos
Clasificación Administrativa
Del 1 al 31 de Marzo de 2020

Concepto	Egresos					Subejercicio 6 = (3 - 4)
	Aprobado	Ampliaciones/ (Reducciones)	Modificado	Devengado	Pagado	
	1	2	3 = (1 + 2)	4	5	
Sistema Tele Yucatán, S.A. de C.V.	2,492,171.00	1,357,959.11	3,850,130.11	3,098,343.10	3,098,343.10	751,787.01
Total del Gasto	2,492,171.00	1,357,959.11	3,850,130.11	3,098,343.10	3,098,343.10	751,787.01

 C.P. ARMANDO MANZANERO ARJONA
 DIRECTOR GENERAL

 C.P. ROBERTO RICARDO ARJONA RAMIREZ
 DIRECTOR DE ADMINISTRACIÓN Y FINANZAS

Cuenta Pública 2020
Sistema Tele Yucatán, S.A. de C.V.
Estado Analítico del Ejercicio del Presupuesto de Egresos
Clasificación Económica (por Tipo de Gasto)
Del 1 al 31 de Marzo de 2020

Concepto	Egresos					Subejercicio 6 = (3 - 4)
	Aprobado	Ampliaciones/ (Reducciones)	Modificado	Devengado	Pagado	
	1	2	3 = (1 + 2)	4	5	
Gasto Corriente	2,467,171.00	1,357,959.11	3,825,130.11	3,058,726.97	3,058,726.97	766,403.14
Gasto de Capital	25,000.00	0.00	25,000.00	39,616.13	39,616.13	-14,616.13
Amortización de la Deuda y Disminución de Pasivos	0.00	0.00	0.00	0.00	0.00	0.00
Total del Gasto	2,492,171.00	1,357,959.11	3,850,130.11	3,098,343.10	3,098,343.10	751,787.01

C.P. ARMANDO MANZANERO ARJONA
DIRECTOR GENERAL

C.P. ROBERTO RICARDO TAMAYO ARJONA
DIRECTOR DE ADMINISTRACIÓN Y FINANZAS

Cuenta Pública 2020
SISTEMA TELE YUCATÁN SA DE CV
Estado Analtico del Ejercicio del Presupuesto de Egresos
Clasificación por Objeto del Gasto (Capítulo y Concepto)
Del 1 al 31 de Marzo del 2020

Concepto	Egresos					Subejercicio
	Aprobado	Ampliaciones/ (Reducciones)	Modificado	Devengado	Pagado	
	1	2	3 = (1 + 2)	4	5	6 = [3 - 4]
Servicios Personales	1,316,261.00	370,785.05	1,687,046.05	1,670,741.02	1,670,741.02	16,305.03
1 Remuneraciones al Personal de Carácter Permanente	878,196.00	-171,179.40	707,016.60	707,016.60	707,016.60	0.00
2 Remuneraciones al Personal de Carácter Transitorio	0.00	0.00	0.00	0.00	0.00	0.00
3 Remuneraciones Adicionales y Especiales	91,550.00	-91,550.00	0.00	0.00	0.00	0.00
4 Seguridad Social	215,549.00	318,725.47	534,274.47	534,274.47	534,274.47	0.00
5 Otras Prestaciones Sociales y Económicas	114,661.00	314,788.98	429,449.98	429,449.95	429,449.95	0.03
6 Previsiones	16,305.00	0.00	16,305.00	0.00	0.00	16,305.00
7 Pago de Estímulos a Servidores Públicos	0.00	0.00	0.00	0.00	0.00	0.00
8 Imp s/nómina y otros que derivan de un relación laboral	0.00	0.00	0.00	0.00	0.00	0.00
Materiales y Suministros	211,500.00	648,358.30	859,858.30	157,165.09	157,165.09	702,693.21
1 Materiales de Administración, Emisión de Documentos y Artículos Oficiales	45,000.00	0.00	45,000.00	15,838.76	15,838.76	29,161.24
5 Alimentos y Utensilios	15,000.00	29,544.13	44,544.13	44,544.13	44,544.13	0.00
3 Materias Primas y Materiales de Producción y Comercialización	0.00	0.00	0.00	0.00	0.00	0.00
4 Materiales y Artículos de Construcción y de Reparación	29,000.00	0.00	29,000.00	0.00	0.00	29,000.00
5 Productos Químicos, Farmacéuticos y de Laboratorio	0.00	1,999.84	1,999.84	1,999.84	1,999.84	0.00
6 Combustibles, Lubricantes y Aditivos	69,000.00	-31,543.97	37,456.03	34,843.40	34,843.40	2,612.63
7 Vestuario, Blancos, Prendas de Protección y Artículos Deportivos	6,000.00	0.00	6,000.00	0.00	0.00	6,000.00
8 Materiales y Suministros Para Seguridad	0.00	0.00	0.00	0.00	0.00	0.00
9 Herramientas, Refacciones y Accesorios Menores	47,500.00	648,358.30	695,858.30	59,938.96	59,938.96	635,919.34
Servicios Generales	939,410.00	324,199.63	1,263,609.63	1,230,820.86	1,230,820.86	32,788.77
1 Servicios Básicos	396,000.00	176,732.91	572,732.91	572,732.91	572,732.91	0.00
2 Servicios de Arrendamiento	48,000.00	0.00	48,000.00	40,697.44	40,697.44	7,302.56
3 Servicios Profesionales, Científicos, Técnicos y Otros Servicios	205,500.00	250,792.20	456,292.20	456,292.20	456,292.20	0.00
4 Servicios Financieros, Bancarios y Comerciales	104,500.00	-71,168.37	33,331.63	28,520.01	28,520.01	4,811.62
5 Servicios de Instalación, Reparación, Mantenimiento y Conservación	119,500.00	-88,709.35	30,790.65	30,790.65	30,790.65	0.00
6 Servicios de Comunicación Social y Publicidad.	6,000.00	71,168.37	77,168.37	77,168.37	77,168.37	0.00
7 Servicios de Traslado y Viáticos	13,000.00	0.00	13,000.00	0.00	0.00	13,000.00
8 Servicios Oficiales	0.00	0.00	0.00	0.00	0.00	0.00
9 Otros Servicios Generales	46,910.00	-14,616.13	32,293.87	24,619.28	24,619.28	7,674.59
Transferencias, Asignaciones, Subsidios y Otras Ayudas	0.00	0.00	0.00	0.00	0.00	0.00
Transferencias Internas y Asignaciones al Sector Público	0.00	0.00	0.00	0.00	0.00	0.00
Transferencias al Resto del Sector Público	0.00	0.00	0.00	0.00	0.00	0.00
Subsidios y Subvenciones	0.00	0.00	0.00	0.00	0.00	0.00
Ayudas Sociales	0.00	0.00	0.00	0.00	0.00	0.00
Pensiones y Jubilaciones	0.00	0.00	0.00	0.00	0.00	0.00
Transferencias a Fideicomisos, Mandatos y Otros Análogos	0.00	0.00	0.00	0.00	0.00	0.00
Transferencias a la Seguridad Social	0.00	0.00	0.00	0.00	0.00	0.00
Donativos	0.00	0.00	0.00	0.00	0.00	0.00
Transferencias al Exterior	0.00	0.00	0.00	0.00	0.00	0.00
Bienes Muebles, Inmuebles e Intangibles	25,000.00	14,616.13	39,616.13	39,616.13	39,616.13	0.00
Mobiliario y Equipo de Administración	25,000.00	14,616.13	39,616.13	39,616.13	39,616.13	0.00
Mobiliario y Equipo Educativo y Recreativo	0.00	0.00	0.00	0.00	0.00	0.00
Equipo e Instrumental Médico y de Laboratorio	0.00	0.00	0.00	0.00	0.00	0.00
Vehículos y Equipo de Transporte	0.00	0.00	0.00	0.00	0.00	0.00
Equipo de Defensa y Seguridad	0.00	0.00	0.00	0.00	0.00	0.00
Maquinaria, Otros Equipos y Herramientas	0.00	0.00	0.00	0.00	0.00	0.00
Activos Biológicos	0.00	0.00	0.00	0.00	0.00	0.00
Bienes Inmuebles	0.00	0.00	0.00	0.00	0.00	0.00
Activos Intangibles	0.00	0.00	0.00	0.00	0.00	0.00
Inversión Pública	0.00	0.00	0.00	0.00	0.00	0.00
Obra Pública en Bienes de Dominio Público	0.00	0.00	0.00	0.00	0.00	0.00
Obra Pública en Bienes Propios	0.00	0.00	0.00	0.00	0.00	0.00
Proyectos Productivos y Acciones de Fomento	0.00	0.00	0.00	0.00	0.00	0.00
Inversiones Financieras y Otras Provisiones	0.00	0.00	0.00	0.00	0.00	0.00
Inversiones Para el Fomento de Actividades Productivas.	0.00	0.00	0.00	0.00	0.00	0.00
Acciones y Participaciones de Capital	0.00	0.00	0.00	0.00	0.00	0.00
Compra de Títulos y Valores	0.00	0.00	0.00	0.00	0.00	0.00
Concesión de Préstamos	0.00	0.00	0.00	0.00	0.00	0.00
Inversiones en Fideicomisos, Mandatos y Otros Análogos	0.00	0.00	0.00	0.00	0.00	0.00
Otras Inversiones Financieras	0.00	0.00	0.00	0.00	0.00	0.00
Provisiones para Contingencias y Otras Erogaciones Especiales	0.00	0.00	0.00	0.00	0.00	0.00
Participaciones y Aportaciones	0.00	0.00	0.00	0.00	0.00	0.00
Participaciones	0.00	0.00	0.00	0.00	0.00	0.00
Aportaciones	0.00	0.00	0.00	0.00	0.00	0.00
Convenios	0.00	0.00	0.00	0.00	0.00	0.00
Deuda Pública	0.00	0.00	0.00	0.00	0.00	0.00
Amortización de la Deuda Pública	0.00	0.00	0.00	0.00	0.00	0.00
Intereses de la Deuda Pública	0.00	0.00	0.00	0.00	0.00	0.00
Comisiones de la Deuda Pública	0.00	0.00	0.00	0.00	0.00	0.00
Gastos de la Deuda Pública	0.00	0.00	0.00	0.00	0.00	0.00
Costo por Coberturas	0.00	0.00	0.00	0.00	0.00	0.00
Apoyos Financieros	0.00	0.00	0.00	0.00	0.00	0.00
Adeudos de Ejercicios Fiscales Anteriores (Adefas)	0.00	0.00	0.00	0.00	0.00	0.00
Total del Gasto	2,492,171.00	1,357,959.11	3,850,130.11	3,098,343.10	3,098,343.10	751,787.01

Cuenta Pública 2020
 Sistema Tele Yucatán, S.A. de C.V.
 Estado Analtico del Ejercicio del Presupuesto de Egresos
 Clasificación Funcional (Finalidad y Función)
 Del 1 al 31 de Marzo de 2020

Concepto	Egresos					Subejercicio 6 = (3 - 4)
	Aprobado	Ampliaciones/ (Reducciones)	Modificado	Devengado	Pagado	
	1	2	3 = (1 + 2)	4	5	
Gobierno	2,492,171.00	1,357,959.11	3,850,130.11	3,098,343.10	3,098,343.10	751,787.01
Legislación			0.00			0.00
Justicia			0.00			0.00
Coordinación de la Política de Gobierno			0.00			0.00
Relaciones Exteriores			0.00			0.00
Asuntos Financieros y Hacendarios			0.00			0.00
Seguridad Nacional			0.00			0.00
Asuntos de Orden Público y de Seguridad Interior			0.00			0.00
Otros Servicios Generales	2,492,171.00	1,357,959.11	3,850,130.11	3,098,343.10	3,098,343.10	751,787.01
Desarrollo Social	0.00	0.00	0.00	0.00	0.00	0.00
Protección Ambiental			0.00			0.00
Vivienda y Servicios a la Comunidad			0.00			0.00
Salud			0.00			0.00
Recreación, Cultura y Otras Manifestaciones Sociales			0.00			0.00
Educación			0.00			0.00
Protección Social			0.00			0.00
Otros Asuntos Sociales			0.00			0.00
Desarrollo Económico	0.00	0.00	0.00	0.00	0.00	0.00
Asuntos Económicos, Comerciales y Laborales en General			0.00			0.00
Agropecuaria, Silvicultura, Pesca y Caza			0.00			0.00
Combustibles y Energía			0.00			0.00
Minería, Manufacturas y Construcción			0.00			0.00
Transporte			0.00			0.00
Comunicaciones			0.00			0.00
Turismo			0.00			0.00
Ciencia, Tecnología e Innovación			0.00			0.00
Otras Industrias y Otros Asuntos Económicos			0.00			0.00
Otras no Clasificadas en Funciones Anteriores	0.00	0.00	0.00	0.00	0.00	0.00
Transacciones de la Deuda Publica / Costo Financiero de la Deuda			0.00			0.00
Transferencias, Participaciones y Aportaciones entre Diferentes Niveles y Ordenes de Gobierno			0.00			0.00
Saneamiento del Sistema Financiero			0.00			0.00
Adeudos de Ejercicios Fiscales Anteriores			0.00			0.00
Total del Gasto	2,492,171.00	1,357,959.11	3,850,130.11	3,098,343.10	3,098,343.10	751,787.01

ARMANDO MANZANERO ARJONA
DIRECTOR GENERAL

C.P. ROBERTO RICARDO TAMAYO RAMIREZ
DIRECTOR DE ADMINISTRACION Y FINANZAS

C.P.

SISTEMA TELE YUCATÁN SA DE CV
Indicadores de Postura Fiscal
Del 1 al 31 de Marzo de 2019

Concepto	Estimado	Devengado	Pagado ³
I. Ingresos Presupuestarios (I=1+2)	2,492,171.00	3,850,130.11	3,850,130.11
1. Ingresos del Gobierno de la Entidad Federativa ¹			
2. Ingresos del Sector Paraestatal ¹	2,492,171.00	3,850,130.11	3,850,130.11
II. Egresos Presupuestarios (II=3+4)	2,492,171.00	3,098,343.10	3,098,343.10
3. Egresos del Gobierno de la Entidad Federativa ²			
4. Egresos del Sector Paraestatal ²	2,492,171.00	3,098,343.10	3,098,343.10
III. Balance Presupuestario (Superávit o Déficit) (III = I - II)	0.00	751,787.01	751,787.01

Concepto	Estimado	Devengado	Pagado ³
III. Balance presupuestario (Superávit o Déficit)	0.00	751,787.01	751,787.01
IV. Intereses, Comisiones y Gastos de la Deuda			
V. Balance Primario (Superávit o Déficit) (V= III - IV)	0.00	751,787.01	751,787.01

Concepto	Estimado	Devengado	Pagado ³
A. Financiamiento			
B. Amortización de la deuda			
C. Endeudamiento ó desendeudamiento (C = A - B)	0.00	0.00	0.00

1. Los Ingresos que se presentan son los ingresos presupuestarios totales sin incluir los ingresos por financiamientos. Los Ingresos del Gobierno de la Entidad Federativa corresponden a los del Poder Ejecutivo, Legislativo Judicial y Autónomos

2. Los egresos que se presentan son los egresos presupuestarios totales sin incluir los egresos por amortización. Los egresos del Gobierno de la Entidad Federativa corresponden a los del Poder Ejecutivo, Legislativo, Judicial y Órganos Autónomos

3. Para Ingresos se reportan los ingresos recaudados; para egresos se reportan los egresos pagados

C.P. ARMANDO MANZANERO ARJONA
DIRECTOR GENERAL

C.P. ROBERTO RICARDO TAMAYO RAMIREZ
DIRECTOR DE ADMINISTRACIÓN Y FINANZAS

Cuenta Pública 2020
Sistema Tele Yucatán, S.A. de C.V.
Gasto por Categoría Programática
Del 1 al 31 de Marzo 2020

Concepto	Egresos					Subejercicio 6 = (3 - 4)
	Aprobado 1	Ampliaciones/ (Reducciones) 2	Modificado 3 = (1 + 2)	Devengado 4	Pagado 5	
Programas	0.00	0.00	0.00	0.00	0.00	0.00
Subsidios: Sector Social y Privado o Entidades Federativas y Municipios	0.00	0.00	0.00	0.00	0.00	0.00
Sujetos a Reglas de Operación			0.00			0.00
Otros Subsidios			0.00			0.00
Desempeño de las Funciones	2,492,171.00	1,357,959.11	3,850,130.11	3,098,343.10	3,098,343.10	751,787.01
Prestación de Servicios Públicos			0.00			0.00
Provisión de Bienes Públicos			0.00			0.00
Planeación, seguimiento y evaluación de políticas públicas			0.00			0.00
Promoción y fomento	2,492,171.00	1,357,959.11	3,850,130.11	3,098,343.10	3,098,343.10	751,787.01
Regulación y supervisión			0.00			0.00
Funciones de las Fuerzas Armadas (Únicamente Gobierno Federal)			0.00			0.00
Específicos			0.00			0.00
Proyectos de Inversión			0.00			0.00
Administrativos y de Apoyo	0.00	0.00	0.00	0.00	0.00	0.00
Apoyo al proceso presupuestario y para mejorar la eficiencia institucional			0.00			0.00
Apoyo a la función pública y al mejoramiento de la gestión		0.00	0.00		0.00	0.00
Operaciones ajenas			0.00			0.00
Compromisos	0.00	0.00	0.00	0.00	0.00	0.00
Obligaciones de cumplimiento de resolución jurisdiccional			0.00			0.00
Desastres Naturales			0.00			0.00
Obligaciones	0.00	0.00	0.00	0.00	0.00	0.00
Pensiones y jubilaciones			0.00			0.00
Aportaciones a la seguridad social			0.00			0.00
Aportaciones a fondos de estabilización			0.00			0.00
Aportaciones a fondos de inversión y reestructura de pensiones			0.00			0.00
Programas de Gasto Federalizado (Gobierno Federal)	0.00	0.00	0.00	0.00	0.00	0.00
Gasto Federalizado			0.00			0.00
Participaciones a entidades federativas y municipios			0.00			0.00
Costo financiero, deuda o apoyos a deudores y ahorradores de la banca			0.00			0.00
Adeudos de ejercicios fiscales anteriores			0.00			0.00
Total del Gasto	2,492,171.00	1,357,959.11	3,850,130.11	3,098,343.10	3,098,343.10	751,787.01

C.P. ARMANDO MANZANERO ARJONA
DIRECTOR GENERAL

C.P. ROBERTO RICARDO TAMAYO RAMIREZ
DIRECTOR DE ADMINISTRACIÓN Y FINANZAS

ENTE PUBLICO: SISTEMA TELE YUCATAN SA DE CV
Estado de Situación Financiera Detallado - LDF
AL 31 DE MARZO DE 2020 Y AL 31 DE MARZO DE 2019
(PESOS)

Concepto (c)	2020	31 DE DICIEMBRE DE 2019	Concepto (c)	2019	31 DE DICIEMBRE DE 2018 (e)
ACTIVO			PASIVO		
Activo Circulante			Pasivo Circulante		
a. Efectivo y Equivalentes (a=a1+a2+a3+a4+a5+a6+a7)	\$2,871,499.72	\$3,578,099.90	a. Cuentas por Pagar a Corto Plazo (a=a1+a2+a3+a4+a5+a6+a7+a8+a9)	\$1,315,202.89	\$1,424,181.31
a1) Efectivo	\$12,000.00	\$0.00	a1) Servicios Personales por Pagar a Corto Plazo	\$0.00	\$0.00
a2) Bancos/Tesorería	\$2,859,499.72	\$3,578,099.90	a2) Proveedores por Pagar a Corto Plazo	\$1,315,202.89	\$1,424,181.31
a3) Bancos/Dependencias y Otros	\$0.00	\$0.00	a3) Contratistas por Obras Públicas por Pagar a Corto Plazo	\$0.00	\$0.00
a4) Inversiones Temporales (Hasta 3 meses)	\$0.00	\$0.00	a4) Participaciones y Aportaciones por Pagar a Corto Plazo	\$0.00	\$0.00
a5) Fondos con Afectación Específica	\$0.00	\$0.00	a5) Transferencias Otorgadas por Pagar a Corto Plazo	\$0.00	\$0.00
a6) Depósitos de Fondos de Terceros en Garantía y/o Administración	\$0.00	\$0.00	a6) Intereses, Comisiones y Otros Gastos de la Deuda Pública por Pagar a Corto Plazo	\$0.00	\$0.00
a7) Otros Efectivos y Equivalentes	\$0.00	\$0.00	a7) Retenciones y Contribuciones por Pagar a Corto Plazo	\$0.00	\$0.00
b. Derechos a Recibir Efectivo o Equivalentes (b=b1+b2+b3+b4+b5+b6+b7)	\$2,607,629.78	\$2,251,735.13	a8) Devoluciones de la Ley de Ingresos por Pagar a Corto Plazo	\$0.00	\$0.00
b1) Inversiones Financieras de Corto Plazo	\$0.00	\$0.00	a9) Otras Cuentas por Pagar a Corto Plazo	\$0.00	\$0.00
b2) Cuentas por Cobrar a Corto Plazo	\$2,607,629.78	\$2,251,735.13	b. Documentos por Pagar a Corto Plazo (b=b1+b2+b3)	\$0.00	\$0.00
b3) Deudores Diversos por Cobrar a Corto Plazo	\$0.00	\$0.00	b1) Documentos Comerciales por Pagar a Corto Plazo	\$0.00	\$0.00
b4) Ingresos por Recuperar a Corto Plazo	\$0.00	\$0.00	b2) Documentos con Contratistas por Obras Públicas por Pagar a Corto Plazo	\$0.00	\$0.00
b5) Deudores por Anticipos de la Tesorería a Corto Plazo	\$0.00	\$0.00	b3) Otros Documentos por Pagar a Corto Plazo	\$0.00	\$0.00
b6) Préstamos Otorgados a Corto Plazo	\$0.00	\$0.00	c. Porción a Corto Plazo de la Deuda Pública a Largo Plazo (c=c1+c2)	\$0.00	\$0.00
b7) Otros Derechos a Recibir Efectivo o Equivalentes a Corto Plazo	\$0.00	\$0.00	c1) Porción a Corto Plazo de la Deuda Pública	\$0.00	\$0.00
c. Derechos a Recibir Bienes o Servicios (c=c1+c2+c3+c4+c5)	\$1,003,107.87	\$28,057.09	c2) Porción a Corto Plazo de Arrendamiento Financiero	\$0.00	\$0.00
c1) Anticipo a Proveedores por Adquisición de Bienes y Prestación de Servicios a Corto Plazo	\$1,003,107.87	\$28,057.09	d. Títulos y Valores a Corto Plazo	\$0.00	\$0.00
c2) Anticipo a Proveedores por Adquisición de Bienes Inmuebles y Muebles a Corto Plazo	\$0.00	\$0.00	e. Pasivos Diferidos a Corto Plazo (e=e1+e2+e3)	\$0.00	\$0.00
c3) Anticipo a Proveedores por Adquisición de Bienes Intangibles a Corto Plazo	\$0.00	\$0.00	e1) Ingresos Cobrados por Adelantado a Corto Plazo	\$0.00	\$0.00
c4) Anticipo a Contratistas por Obras Públicas a Corto Plazo	\$0.00	\$0.00	e2) Intereses Cobrados por Adelantado a Corto Plazo	\$0.00	\$0.00
c5) Otros Derechos a Recibir Bienes o Servicios a Corto Plazo	\$0.00	\$0.00	e3) Otros Pasivos Diferidos a Corto Plazo	\$0.00	\$0.00
d. Inventarios (d=d1+d2+d3+d4+d5)	\$0.00	\$0.00	f. Fondos y Bienes de Terceros en Garantía y/o Administración a Corto Plazo (f=f1+f2+f3+f4+f5+f6)	\$0.00	\$0.00
d1) Inventario de Mercancías para Venta	\$0.00	\$0.00	f1) Fondos en Garantía a Corto Plazo	\$0.00	\$0.00
d2) Inventario de Mercancías Terminadas	\$0.00	\$0.00	f2) Fondos en Administración a Corto Plazo	\$0.00	\$0.00
d3) Inventario de Mercancías en Proceso de Elaboración	\$0.00	\$0.00	f3) Fondos Contingentes a Corto Plazo	\$0.00	\$0.00
d4) Inventario de Materias Primas, Materiales y Suministros para Producción	\$0.00	\$0.00	f4) Fondos de Fideicomisos, Mandatos y Contratos Análogos a Corto Plazo	\$0.00	\$0.00
d5) Bienes en Tránsito	\$0.00	\$0.00	f5) Otros Fondos de Terceros en Garantía y/o Administración a Corto Plazo	\$0.00	\$0.00
e. Almacenes	\$0.00	\$0.00	f6) Valores y Bienes en Garantía a Corto Plazo	\$0.00	\$0.00
f. Estimación por Pérdida o Deterioro de Activos Circulantes (f=f1+f2)	\$0.00	\$0.00	g. Provisiones a Corto Plazo (g=g1+g2+g3)	\$0.00	\$0.00
f1) Estimaciones para Cuentas Incobrables por Derechos a Recibir Efectivo o Equivalentes	\$0.00	\$0.00	g1) Provisión para Demandas y Juicios a Corto Plazo	\$0.00	\$0.00
f2) Estimación por Deterioro de Inventarios	\$0.00	\$0.00	g2) Provisión para Contingencias a Corto Plazo	\$0.00	\$0.00
g. Otros Activos Circulantes (g=g1+g2+g3+g4)	\$0.00	\$0.00	g3) Otras Provisiones a Corto Plazo	\$0.00	\$0.00
g1) Valores en Garantía	\$0.00	\$0.00	h. Otros Pasivos a Corto Plazo (h=h1+h2+h3)	\$0.00	\$0.00
g2) Bienes en Garantía (excluye depósitos de fondos)	\$0.00	\$0.00	h1) Ingresos por Clasificar	\$0.00	\$0.00
g3) Bienes Derivados de Embargos, Decomisos, Aseguramientos y Dación en Pago	\$0.00	\$0.00	h2) Recaudación por Participar	\$0.00	\$0.00
g4) Adquisición con Fondos de Terceros	\$0.00	\$0.00	h3) Otros Pasivos Circulantes	\$0.00	\$0.00
IA. Total de Activos Circulantes (IA = a + b + c + d + e + f + g)	\$6,482,237.37	\$5,857,892.12	IIA. Total de Pasivos Circulantes (IIA = a + b + c + d + e + f + g + h)	\$1,315,202.89	\$1,424,181.31
Activo No Circulante			Pasivo No Circulante		
a. Inversiones Financieras a Largo Plazo	\$0.00	\$0.00	a. Cuentas por Pagar a Largo Plazo	\$0.00	\$0.00
b. Derechos a Recibir Efectivo o Equivalentes a Largo Plazo	\$0.00	\$0.00	b. Documentos por Pagar a Largo Plazo	\$0.00	\$0.00
c. Bienes Inmuebles, Infraestructura y Construcciones en Proceso	\$2,355,948.33	\$2,355,948.33	c. Deuda Pública a Largo Plazo	\$0.00	\$0.00
d. Bienes Muebles	\$33,928,080.73	\$33,853,428.89	d. Pasivos Diferidos a Largo Plazo	\$0.00	\$0.00
e. Activos Intangibles	\$23,378,170.70	\$23,378,170.70	e. Fondos y Bienes de Terceros en Garantía y/o en Administración a Largo Plazo	\$0.00	\$0.00

ENTE PUBLICO: SISTEMA TELE YUCATAN SA DE CV
Estado de Situación Financiera Detallado - LDF
AL 31 DE MARZO DE 2020 Y AL 31 DE MARZO DE 2019
(PESOS)

Concepto (c)	2020	31 DE DICIEMBRE DE 2019	Concepto (c)	2019	31 DE DICIEMBRE DE 2018 (e)
f. Depreciación, Deterioro y Amortización Acumulada de Bienes	-\$31,896,540.87	-\$31,065,774.51	f. Provisiones a Largo Plazo	\$0.00	\$0.00
g. Activos Diferidos	\$0.00	\$0.00	II.B. Total de Pasivos No Circulantes (II B = a + b + c + d + e + f)	\$0.00	\$0.00
h. Estimación por Pérdida o Deterioro de Activos no Circulantes	\$0.00	\$0.00	II. Total del Pasivo (II = II A + II B)	\$0.00	\$0.00
i. Otros Activos no Circulantes	\$0.00	\$0.00	HACIENDA PÚBLICA/PATRIMONIO	\$0.00	\$0.00
IB. Total de Activos No Circulantes (IB = a + b + c + d + e + f + g + h + i)	\$27,765,658.89	\$28,521,773.41	IIIA. Hacienda Pública/Patrimonio Contribuido (IIIA = a + b + c)	\$187,124,897.81	\$187,907,897.81
I. Total del Activo (I = IA + IB)	\$34,247,896.26	\$34,379,665.53	a. Aportaciones	\$187,124,897.81	\$187,907,897.81
			b. Donaciones de Capital	\$0.00	\$0.00
			c. Actualización de la Hacienda Pública/Patrimonio	\$0.00	\$0.00
			IIIB. Hacienda Pública/Patrimonio Generado (IIIB = a + b + c + d + e)	-\$154,192,204.44	-\$155,045,482.85
			a. Resultados del Ejercicio (Ahorro/ Desahorro)	-22,790.85	\$1,235,987.92
			b. Resultados de Ejercicios Anteriores	-162,131,703.71	-\$163,367,691.33
			c. Revalúos	\$0.00	\$0.00
			d. Reservas	8,304,674.25	\$8,304,674.25
			e. Rectificaciones de Resultados de Ejercicios Anteriores	-342,384.13	-\$342,384.13
			IIIC. Exceso o Insuficiencia en la Actualización de la Hacienda Pública/Patrimonio (IIIC=a+b)	\$0.00	\$0.00
			a. Resultado por Posición Monetaria	\$0.00	\$0.00
			b. Resultado por Tenencia de Activos no Monetarios	\$0.00	\$0.00
			III. Total Hacienda Pública/Patrimonio (III = IIIA + IIIB + IIIC)	\$32,932,693.37	\$32,955,484.22
			IV. Total del Pasivo y Hacienda Pública/Patrimonio (IV = II + III)	\$34,247,896.26	\$34,379,665.53

ENTE PÚBLICO: SISTEMA TELE YUCATAN SA DE CV
Informe Analítico de Obligaciones Diferentes de Financiamientos - LDF
DEL 1 DE ENERO AL 30 DE SEPTIEMBRE DE 2019
(PESOS)

Denominación de las Obligaciones Diferentes de Financiamiento (c)	Fecha del Contrato (d)	Fecha de inicio de operación del proyecto (e)	Fecha de vencimiento (f)	Monto de la inversión pactado (g)	Plazo pactado (h)	Monto promedio mensual del pago de la contraprestación (i)	Monto promedio mensual del pago de la contraprestación correspondiente al pago de inversión (j)	Monto pagado de la inversión al 31 DE DICIEMBRE DE 2018 (k)	Monto pagado de la inversión actualizado al 31 DE DICIEMBRE DE 2018 (l)	Saldo pendiente por pagar de la inversión al 31 DE DICIEMBRE DE 2018 (m = g ? l)
A. Asociaciones Público Privadas										
(APP's) (A=a+b+c+d)				0	0	0	0	0	0	0
a) APP 1				0	0	0	0	0	0	0
b) APP 2				0	0	0	0	0	0	0
c) APP 3				0	0	0	0	0	0	0
d) APP XX				0	0	0	0	0	0	0
B. Otros Instrumentos (B=a+b+c+d)				0	0	0	0	0	0	0
a) Otro Instrumento 1				0	0	0	0	0	0	0
b) Otro Instrumento 2				0	0	0	0	0	0	0
c) Otro Instrumento 3				0	0	0	0	0	0	0
d) Otro Instrumento XX				0	0	0	0	0	0	0
C. Total de Obligaciones Diferentes de Financiamiento (C=A+B)				0	0	0	0	0	0	0

Bajo protesta de decir verdad declaramos que los Estados Financieros y sus Notas son razonablemente correctos y responsabilidad del emisor.

ENTE PÚBLICO: SISTEMA TELE YUCATÁN SA DE CV
Balance Presupuestario - LDF
DEL 1 DE ENERO AL 31 DE MARZO DE 2020
(PESOS)

Concepto (c)	Estimado/ Aprobado(d)	Devengado	Recaudado/ Pagado
A. Ingresos Totales (A = A1+A2+A3)	\$31,405,977.00	\$7,925,267.98	\$7,925,267.98
A1. Ingresos de Libre Disposición	\$31,405,977.00	\$7,925,267.98	\$7,925,267.98
A2. Transferencias Federales Etiquetadas	\$0.00	\$0.00	\$0.00
A3. Financiamiento Neto	\$0.00	\$0.00	\$0.00
B. Egresos Presupuestarios1 (B = B1+B2)	\$31,405,977.00	\$8,631,868.16	\$8,631,868.16
B1. Gasto No Etiquetado (sin incluir Amortización de la Deuda Pública)	\$31,405,977.00	\$8,631,868.16	\$8,631,868.16
B2. Gasto Etiquetado (sin incluir Amortización de la Deuda Pública)	\$0.00	\$0.00	\$0.00
C. Remanentes del Ejercicio Anterior (C = C1 + C2)	\$0.00	\$0.00	\$0.00
C1. Remanentes de Ingresos de Libre Disposición aplicados en el periodo	\$0.00	\$0.00	\$0.00
C2. Remanentes de Transferencias Federales Etiquetadas aplicados en el periodo	\$0.00	\$0.00	\$0.00
I. Balance Presupuestario (I = A - B + C)	\$0.00	-\$706,600.18	-\$706,600.18
II. Balance Presupuestario sin Financiamiento Neto (II = I - A3)	\$0.00	-\$706,600.18	-\$706,600.18
III. Balance Presupuestario sin Financiamiento Neto y sin Remanentes del Ejercicio Anterior (III= II - C)	\$0.00	-\$706,600.18	-\$706,600.18
Concepto	Aprobado	Devengado	Pagado
E. Intereses, Comisiones y Gastos de la Deuda (E = E1+ E2)	\$0.00	\$0.00	\$0.00
E1. Intereses, Comisiones y Gastos de la Deuda con Gasto No Etiquetado	\$0.00	\$0.00	\$0.00
E2. Intereses, Comisiones y Gastos de la Deuda con Gasto Etiquetado	\$0.00	\$0.00	\$0.00
IV. Balance Primario (IV = III + E)	\$0.00	-\$706,600.18	-\$706,600.18
Concepto	Estimado/ Aprobado	Devengado	Recaudado/Pagado
F. Financiamiento (F = F1 + F2)	\$0.00	\$0.00	\$0.00
F1. Financiamiento con Fuente de Pago de Ingresos de Libre Disposición	\$0.00	\$0.00	\$0.00
F2. Financiamiento con Fuente de Pago de Transferencias Federales Etiquetadas	\$0.00	\$0.00	\$0.00
G. Amortización de la Deuda (G = G1 + G2)	\$0.00	\$0.00	\$0.00
G1. Amortización de la Deuda Pública con Gasto No Etiquetado	\$0.00	\$0.00	\$0.00
G2. Amortización de la Deuda Pública con Gasto Etiquetado	\$0.00	\$0.00	\$0.00
A3. Financiamiento Neto (A3 = F- G)	\$0.00	\$0.00	\$0.00
Concepto	Estimado/ Aprobado	Devengado	Recaudado/Pagado
A1. Ingresos de Libre Disposición	\$31,405,977.00	\$7,925,267.98	\$7,925,267.98
A3.1. Financiamiento Neto con Fuente de Pago de Ingresos de Libre Disposición (A3.1 = F1- G1)	\$0.00	\$0.00	\$0.00
F1. Financiamiento con Fuente de Pago de Ingresos de Libre Disposición	\$0.00	\$0.00	\$0.00
G1. Amortización de la Deuda Pública con Gasto No Etiquetado	\$0.00	\$0.00	\$0.00
B1. Gasto No Etiquetado (sin incluir Amortización de la Deuda Pública)	\$31,405,977.00	\$8,631,868.16	\$8,631,868.16
C1. Remanentes de Ingresos de Libre Disposición aplicados en el periodo	\$0.00	\$0.00	\$0.00
V. Balance Presupuestario de Recursos Disponibles (V = A1 + A3.1 – B 1 + C1)	\$0.00	-\$706,600.18	-\$706,600.18
VI. Balance Presupuestario de Recursos Disponibles sin Financiamiento Neto (VI = V- A3.1)	\$0.00	-\$706,600.18	-\$706,600.18
Concepto	Estimado/ Aprobado	Devengado	Recaudado/ Pagado
A2. Transferencias Federales Etiquetadas	\$0.00	\$0.00	\$0.00
A3.2. Financiamiento Neto con Fuente de Pago de Transferencias Federales Etiquetadas (A3.2 = F2 - G2)	\$0.00	\$0.00	\$0.00
F2. Financiamiento con Fuente de Pago de Transferencias Federales Etiquetadas	\$0.00	\$0.00	\$0.00
G2. Amortización de la Deuda Pública con Gasto Etiquetado	\$0.00	\$0.00	\$0.00
B2. Gasto Etiquetado (sin incluir Amortización de la Deuda Pública)	\$0.00	\$0.00	\$0.00
C2. Remanentes de Transferencias Federales Etiquetadas aplicados en el periodo	\$0.00	\$0.00	\$0.00
VII. Balance Presupuestario de Recursos Etiquetados (VII = A2 + A3.2 - B2 + C2)	\$0.00	\$0.00	\$0.00
VIII. Balance Presupuestario de Recursos Etiquetados sin Financiamiento Neto (VIII = VII - A3.2)	\$0.00	\$0.00	\$0.00

Bajo protesta de decir verdad declaramos que los Estados Financieros y sus Notas son razonablemente correctos y responsabilidad del emisor.

ENTE PÚBLICO: SISTEMA TELE YUCATAN SA DE CV
Estado Analítico de Ingresos Detallado - LDF
DEL 1 DE ENERO AL 31 DE MARZO DE 2020
(PESOS)

Concepto (c)	Estimado (d)	Ampliaciones/ (Reducciones)	Ingreso			Diferencia (e)
			Modificado	Devengado	Recaudado	
b4) Otros Convenios y Subsidios	\$0.00	\$0.00	\$0.00	\$0.00	\$0.00	\$0.00
C. Fondos Distintos de Aportaciones (C=c1+c2)	\$0.00	\$0.00	\$0.00	\$0.00	\$0.00	\$0.00
c1) Fondo para Entidades Federativas y Municipios Productores de Hidrocarburos	\$0.00	\$0.00	\$0.00	\$0.00	\$0.00	\$0.00
c2) Fondo Minero	\$0.00	\$0.00	\$0.00	\$0.00	\$0.00	\$0.00
D. Transferencias, Subsidios y Subvenciones, y Pensiones y Jubilaciones	\$0.00	\$0.00	\$0.00	\$0.00	\$0.00	\$0.00
E. Otras Transferencias Federales Etiquetadas	\$0.00	\$0.00	\$0.00	\$0.00	\$0.00	\$0.00
II. Total de Transferencias Federales Etiquetadas (II = A + B + C + D + E)	\$0.00	\$0.00	\$0.00	\$0.00	\$0.00	\$0.00
III. Ingresos Derivados de Financiamientos (III = A)	\$0.00	\$0.00	\$0.00	\$0.00	\$0.00	\$0.00
A. Ingresos Derivados de Financiamientos	\$0.00	\$0.00	\$0.00	\$0.00	\$0.00	\$0.00
IV. Total de Ingresos (IV = I + II + III)	\$31,405,977.00	\$400,053.98	\$31,806,030.98	\$7,925,267.98	\$7,925,267.98	-\$5,255,541.77
Datos Informativos	\$0.00	\$0.00	\$0.00	\$0.00	\$0.00	\$0.00
1. Ingresos Derivados de Financiamientos con Fuente de Pago de Ingresos de Libre Disposición	\$0.00	\$0.00	\$0.00	\$0.00	\$0.00	\$0.00
2. Ingresos Derivados de Financiamientos con Fuente de Pago de Transferencias Federales Etiquetadas	\$0.00	\$0.00	\$0.00	\$0.00	\$0.00	\$0.00
3. Ingresos Derivados de Financiamientos (3 = 1 + 2)	\$0.00	\$0.00	\$0.00	\$0.00	\$0.00	\$0.00

Bajo protesta de decir verdad declaramos que los Estados Financieros y sus Notas son razonablemente correctos y responsabilidad del emisor.

ENTE PÚBLICO: SISTEMA TELE YUCATAN SA DE CV
Estado Analítico del Ejercicio del Presupuesto de Egresos Detallado - LDF
Clasificación por Objeto del Gasto (Capítulo y Concepto)
DEL 1 DE ENERO AL 31 DE MARZO DE 2020
(PESOS)

Concepto (c)	Aprobado (d)	Ampliaciones/ (Reducciones)	Egresos			Subejercido (e)
			Modificado	Devengado	Pagado	
D. Transferencias, Asignaciones, Subsidios y Otras Ayudas						
(D=d1+d2+d3+d4+d5+d6+d7+d8+d9)	\$0.00	\$0.00	\$0.00	\$0.00	\$0.00	\$0.00
d1) Transferencias Internas y Asignaciones al Sector Público	\$0.00	\$0.00	\$0.00	\$0.00	\$0.00	\$0.00
d2) Transferencias al Resto del Sector Público	\$0.00	\$0.00	\$0.00	\$0.00	\$0.00	\$0.00
d3) Subsidios y Subvenciones	\$0.00	\$0.00	\$0.00	\$0.00	\$0.00	\$0.00
d4) Ayudas Sociales	\$0.00	\$0.00	\$0.00	\$0.00	\$0.00	\$0.00
d5) Pensiones y Jubilaciones	\$0.00	\$0.00	\$0.00	\$0.00	\$0.00	\$0.00
d6) Transferencias a Fideicomisos, Mandatos y Otros Análogos	\$0.00	\$0.00	\$0.00	\$0.00	\$0.00	\$0.00
d7) Transferencias a la Seguridad Social	\$0.00	\$0.00	\$0.00	\$0.00	\$0.00	\$0.00
d8) Donativos	\$0.00	\$0.00	\$0.00	\$0.00	\$0.00	\$0.00
d9) Transferencias al Exterior	\$0.00	\$0.00	\$0.00	\$0.00	\$0.00	\$0.00
E. Bienes Muebles, Inmuebles e Intangibles						
(E=e1+e2+e3+e4+e5+e6+e7+e8+e9)	\$0.00	\$0.00	\$0.00	\$0.00	\$0.00	\$0.00
e1) Mobiliario y Equipo de Administración	\$0.00	\$0.00	\$0.00	\$0.00	\$0.00	\$0.00
e2) Mobiliario y Equipo Educativo y Recreativo	\$0.00	\$0.00	\$0.00	\$0.00	\$0.00	\$0.00
e3) Equipo e Instrumental Médico y de Laboratorio	\$0.00	\$0.00	\$0.00	\$0.00	\$0.00	\$0.00
e4) Vehículos y Equipo de Transporte	\$0.00	\$0.00	\$0.00	\$0.00	\$0.00	\$0.00
e5) Equipo de Defensa y Seguridad	\$0.00	\$0.00	\$0.00	\$0.00	\$0.00	\$0.00
e6) Maquinaria, Otros Equipos y Herramientas	\$0.00	\$0.00	\$0.00	\$0.00	\$0.00	\$0.00
e7) Activos Biológicos	\$0.00	\$0.00	\$0.00	\$0.00	\$0.00	\$0.00
e8) Bienes Inmuebles	\$0.00	\$0.00	\$0.00	\$0.00	\$0.00	\$0.00
e9) Activos Intangibles	\$0.00	\$0.00	\$0.00	\$0.00	\$0.00	\$0.00
F. Inversión Pública (F=f1+f2+f3)	\$0.00	\$0.00	\$0.00	\$0.00	\$0.00	\$0.00
f1) Obra Pública en Bienes de Dominio Público	\$0.00	\$0.00	\$0.00	\$0.00	\$0.00	\$0.00
f2) Obra Pública en Bienes Propios	\$0.00	\$0.00	\$0.00	\$0.00	\$0.00	\$0.00
f3) Proyectos Productivos y Acciones de Fomento	\$0.00	\$0.00	\$0.00	\$0.00	\$0.00	\$0.00
G. Inversiones Financieras y Otras Provisiones (G=g1+g2+g3+g4+g5+g6+g7)	\$0.00	\$0.00	\$0.00	\$0.00	\$0.00	\$0.00
g1) Inversiones Para el Fomento de Actividades Productivas	\$0.00	\$0.00	\$0.00	\$0.00	\$0.00	\$0.00
g2) Acciones y Participaciones de Capital	\$0.00	\$0.00	\$0.00	\$0.00	\$0.00	\$0.00
g3) Compra de Títulos y Valores	\$0.00	\$0.00	\$0.00	\$0.00	\$0.00	\$0.00
g4) Concesión de Préstamos	\$0.00	\$0.00	\$0.00	\$0.00	\$0.00	\$0.00
g5) Inversiones en Fideicomisos, Mandatos y Otros Análogos Fideicomiso de						
Desastres Naturales (Informativo)	\$0.00	\$0.00	\$0.00	\$0.00	\$0.00	\$0.00
g6) Otras Inversiones Financieras	\$0.00	\$0.00	\$0.00	\$0.00	\$0.00	\$0.00
g7) Provisiones para Contingencias y Otras Erogaciones Especiales	\$0.00	\$0.00	\$0.00	\$0.00	\$0.00	\$0.00
H. Participaciones y Aportaciones (H=h1+h2+h3)	\$0.00	\$0.00	\$0.00	\$0.00	\$0.00	\$0.00
h1) Participaciones	\$0.00	\$0.00	\$0.00	\$0.00	\$0.00	\$0.00
h2) Aportaciones	\$0.00	\$0.00	\$0.00	\$0.00	\$0.00	\$0.00
h3) Convenios	\$0.00	\$0.00	\$0.00	\$0.00	\$0.00	\$0.00
I. Deuda Pública (I=i1+i2+i3+i4+i5+i6+i7)	\$0.00	\$0.00	\$0.00	\$0.00	\$0.00	\$0.00
i1) Amortización de la Deuda Pública	\$0.00	\$0.00	\$0.00	\$0.00	\$0.00	\$0.00
i2) Intereses de la Deuda Pública	\$0.00	\$0.00	\$0.00	\$0.00	\$0.00	\$0.00
i3) Comisiones de la Deuda Pública	\$0.00	\$0.00	\$0.00	\$0.00	\$0.00	\$0.00
i4) Gastos de la Deuda Pública	\$0.00	\$0.00	\$0.00	\$0.00	\$0.00	\$0.00
i5) Costo por Coberturas	\$0.00	\$0.00	\$0.00	\$0.00	\$0.00	\$0.00
i6) Apoyos Financieros	\$0.00	\$0.00	\$0.00	\$0.00	\$0.00	\$0.00
i7) Adeudos de Ejercicios Fiscales Anteriores (ADEFAS)	\$0.00	\$0.00	\$0.00	\$0.00	\$0.00	\$0.00
III. Total de Egresos (III = I + II)	\$31,405,977.00	\$1,872,959.11	\$33,278,936.11	\$8,631,868.16	\$8,631,868.16	\$24,647,067.95

Bajo protesta de decir verdad declaramos que los Estados Financieros y sus Notas son razonablemente correctos y responsabilidad del emisor.

ENTE PÚBLICO: SISTEMA TELE YUCATÁN SA DE CV
Estado Analítico del Ejercicio del Presupuesto de Egresos Detallado - LDF
Clasificación Administrativa
DEL 1 DE ENERO AL 31 DE MARZO DE 2020
(PESOS)

Concepto (c)	Egresos					Subejercido (e)
	Aprobado (d)	Ampliaciones/ (Reducciones)	Modificado	Devengado	Pagado	
I. Gasto No Etiquetado	\$31,405,977.00	\$1,872,959.11	\$33,278,936.11	\$8,631,868.16	\$8,631,868.16	\$24,647,067.95
ORGANISMO	\$31,405,977.00	\$1,872,959.11	\$33,278,936.11	\$8,631,868.16	\$8,631,868.16	\$24,647,067.95
II. Gasto Etiquetado	\$0.00	\$0.00	\$0.00	\$0.00	\$0.00	\$0.00
ORGANISMO	\$0.00	\$0.00	\$0.00	\$0.00	\$0.00	\$0.00
III. Total de Egresos (III = I + II)	\$31,405,977.00	\$0.00	\$33,278,936.11	\$8,631,868.16	\$8,631,868.16	\$24,647,067.95

Bajo protesta de decir verdad declaramos que los Estados Financieros y sus Notas son razonablemente correctos y responsabilidad del emisor.

ENTE PÚBLICO: SISTEMA TELE YUCATÁN SA DE CV
Estado Analítico del Ejercicio del Presupuesto de Egresos Detallado - LDF
Clasificación Funcional (Finalidad y Función)
DEL 1 DE ENERO AL 31 DE MARZO DE 2020
(PESOS)

Concepto (c)	Aprobado (d)	Ampliaciones/ (Reducciones)	Egresos			Subejercido (e)
			Modificado	Devengado	Pagado	
C. Desarrollo Económico (C=c1+c2+c3+c4+c5+c6+c7+c8+c9)	\$0.00	\$0.00	\$0.00	\$0.00	\$0.00	\$0.00
c1) Asuntos Económicos, Comerciales y Laborales en General	\$0.00	\$0.00	\$0.00	\$0.00	\$0.00	\$0.00
c2) Agropecuaria, Silvicultura, Pesca y Caza	\$0.00	\$0.00	\$0.00	\$0.00	\$0.00	\$0.00
c3) Combustibles y Energía	\$0.00	\$0.00	\$0.00	\$0.00	\$0.00	\$0.00
c4) Minería, Manufacturas y Construcción	\$0.00	\$0.00	\$0.00	\$0.00	\$0.00	\$0.00
c5) Transporte	\$0.00	\$0.00	\$0.00	\$0.00	\$0.00	\$0.00
c6) Comunicaciones	\$0.00	\$0.00	\$0.00	\$0.00	\$0.00	\$0.00
c7) Turismo	\$0.00	\$0.00	\$0.00	\$0.00	\$0.00	\$0.00
c8) Ciencia, Tecnología e Innovación	\$0.00	\$0.00	\$0.00	\$0.00	\$0.00	\$0.00
c9) Otras Industrias y Otros Asuntos Económicos	\$0.00	\$0.00	\$0.00	\$0.00	\$0.00	\$0.00
D. Otras No Clasificadas en Funciones Anteriores (D=d1+d2+d3+d4)	\$0.00	\$0.00	\$0.00	\$0.00	\$0.00	\$0.00
d1) Transacciones de la Deuda Publica / Costo Financiero de la Deuda	\$0.00	\$0.00	\$0.00	\$0.00	\$0.00	\$0.00
d2) Transferencias, Participaciones y Aportaciones Entre Diferentes Niveles y						
Ordenes de Gobierno	\$0.00	\$0.00	\$0.00	\$0.00	\$0.00	\$0.00
d3) Saneamiento del Sistema Financiero	\$0.00	\$0.00	\$0.00	\$0.00	\$0.00	\$0.00
d4) Adeudos de Ejercicios Fiscales Anteriores	\$0.00	\$0.00	\$0.00	\$0.00	\$0.00	\$0.00
III. Total de Egresos (III = I + II)	\$31,405,977.00	\$1,872,959.11	\$33,278,936.11	\$8,631,868.16	\$8,631,868.16	\$24,647,067.95

Bajo protesta de decir verdad declaramos que los Estados Financieros y sus Notas son razonablemente correctos y responsabilidad del emisor.

ENTE PÚBLICO: SISTEMA TELE YUCATAN SA DE CV
Estado Analítico del Ejercicio del Presupuesto de Egresos Detallado - LDF
Clasificación de Servicios Personales por Categoría
DEL 1 DE ENERO AL 31 DE MARZO DE 2020
(PESOS)

Concepto (c)	Egresos					
	Aprobado (d)	Ampliaciones/ (Reducciones)	Modificado	Devengado	Pagado	Subejercido (e)
I. Gasto No Etiquetado (I=A+B+C+D+E+F)	\$17,029,335.00	\$831,124.83	\$17,860,459.83	\$1,811,757.34	\$1,811,757.34	\$16,048,702.49
A. Personal Administrativo y de Servicio Público	\$17,029,335.00	\$831,124.83	\$17,860,459.83	\$1,811,757.34	\$1,811,757.34	\$16,048,702.49
B. Magisterio	\$0.00	\$0.00	\$0.00	\$0.00	\$0.00	\$0.00
C. Servicios de Salud (C=c1+c2)	\$0.00	\$0.00	\$0.00	\$0.00	\$0.00	\$0.00
c1) Personal Administrativo	\$0.00	\$0.00	\$0.00	\$0.00	\$0.00	\$0.00
c2) Personal Médico, Paramédico y afin	\$0.00	\$0.00	\$0.00	\$0.00	\$0.00	\$0.00
D. Seguridad Pública	\$0.00	\$0.00	\$0.00	\$0.00	\$0.00	\$0.00
E. Gastos asociados a la implementación de nuevas leyes federales o reformas a las mismas (E = e1 + e2)	\$0.00	\$0.00	\$0.00	\$0.00	\$0.00	\$0.00
e1) Nombre del Programa o Ley 1	\$0.00	\$0.00	\$0.00	\$0.00	\$0.00	\$0.00
e2) Nombre del Programa o Ley 2	\$0.00	\$0.00	\$0.00	\$0.00	\$0.00	\$0.00
F. Sentencias laborales definitivas	\$0.00	\$0.00	\$0.00	\$0.00	\$0.00	\$0.00
II. Gasto Etiquetado (II=A+B+C+D+E+F)	\$0.00	\$0.00	\$0.00	\$0.00	\$0.00	\$0.00
A. Personal Administrativo y de Servicio Público	\$0.00	\$0.00	\$0.00	\$0.00	\$0.00	\$0.00
B. Magisterio	\$0.00	\$0.00	\$0.00	\$0.00	\$0.00	\$0.00
C. Servicios de Salud (C=c1+c2)	\$0.00	\$0.00	\$0.00	\$0.00	\$0.00	\$0.00
c1) Personal Administrativo	\$0.00	\$0.00	\$0.00	\$0.00	\$0.00	\$0.00
c2) Personal Médico, Paramédico y afin	\$0.00	\$0.00	\$0.00	\$0.00	\$0.00	\$0.00
D. Seguridad Pública	\$0.00	\$0.00	\$0.00	\$0.00	\$0.00	\$0.00
E. Gastos asociados a la implementación de nuevas leyes federales o reformas a las mismas (E = e1 + e2)	\$0.00	\$0.00	\$0.00	\$0.00	\$0.00	\$0.00
e1) Nombre del Programa o Ley 1	\$0.00	\$0.00	\$0.00	\$0.00	\$0.00	\$0.00
e2) Nombre del Programa o Ley 2	\$0.00	\$0.00	\$0.00	\$0.00	\$0.00	\$0.00
F. Sentencias laborales definitivas	\$0.00	\$0.00	\$0.00	\$0.00	\$0.00	\$0.00
III. Total del Gasto en Servicios Personales (III = I + II)	\$17,029,335.00	\$831,124.83	\$17,860,459.83	\$1,811,757.34	\$1,811,757.34	\$16,048,702.49

Bajo protesta de decir verdad declaramos que los Estados Financieros y sus Notas son razonablemente correctos y responsabilidad del emisor.